

| Номер помещения               | Наименование                          | Площадь м <sup>2</sup> | Кат. помещ. |
|-------------------------------|---------------------------------------|------------------------|-------------|
| Помещения квартир             |                                       |                        |             |
| 1                             | Гостиная                              | 106,51                 |             |
| 2                             | Спальня                               | 147,24                 |             |
| 3                             | Кухня                                 | 122,23                 |             |
| 4                             | Прихожая                              | 72,35                  |             |
| 5                             | Коридор                               | 10,56                  |             |
| 6                             | Санузел                               | 14,62                  |             |
| 7                             | Ванная                                | 23,97                  |             |
| 8                             | Балкон                                | 30,94                  |             |
| Итого по жилой части          |                                       |                        |             |
| Общедомовые помещения         |                                       |                        |             |
| 9                             | Помещение охраны                      | 8,00                   |             |
| 10                            | Тамбур                                | 7,32                   |             |
| 11                            | Лифтовой холл                         | 27,42                  |             |
| 12                            | Коридор                               | 40,51                  |             |
| 13                            | Электрощитовая                        | 20,96                  |             |
| 14                            | Можка уборочного инвентаря с санузлом | 18,08                  |             |
| 15                            | Тамбур                                | 5,58                   |             |
| 16                            | Лестничная клетка                     | 26,86                  |             |
| Итого (общедомовые помещения) |                                       |                        |             |
|                               |                                       | 154,73                 |             |

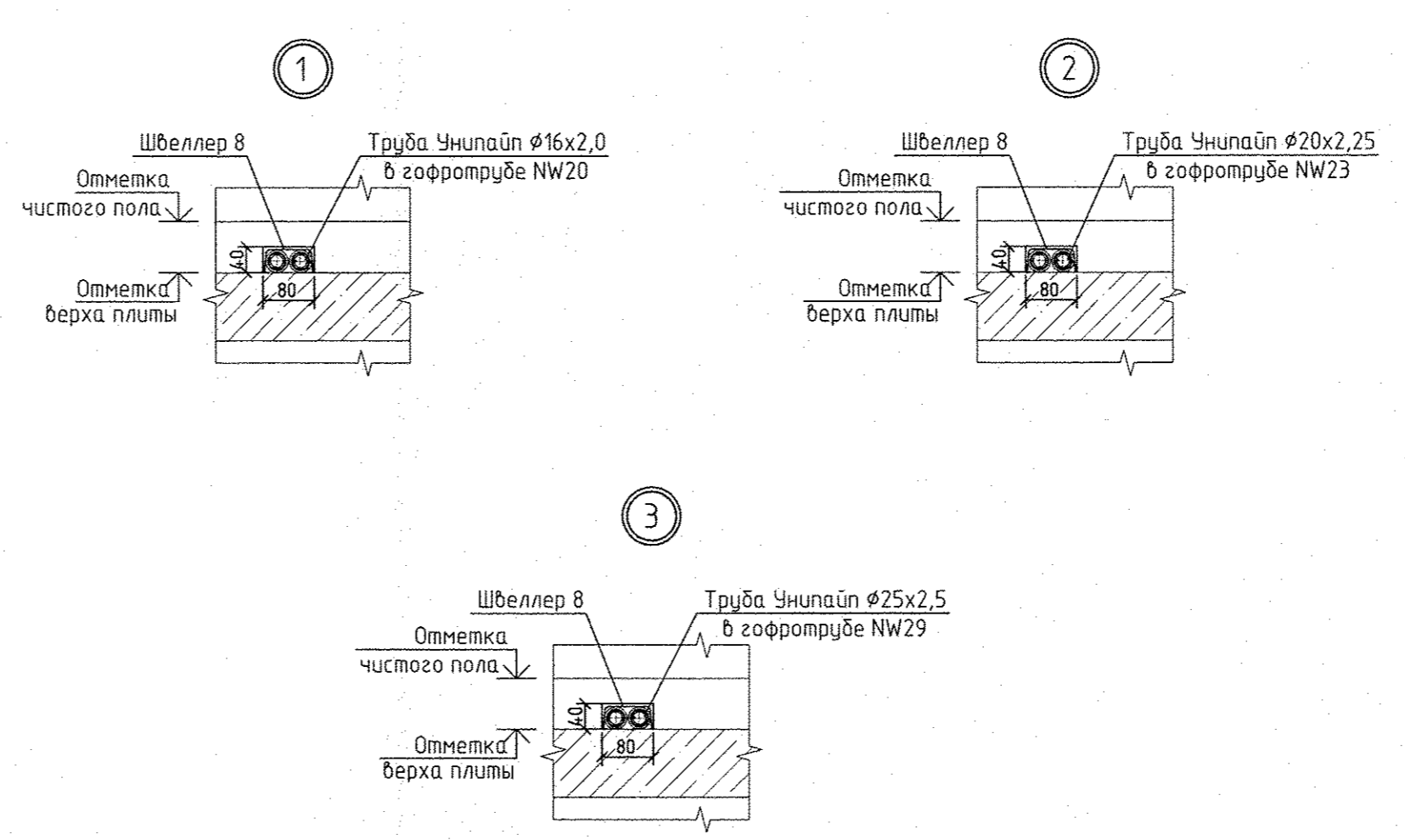
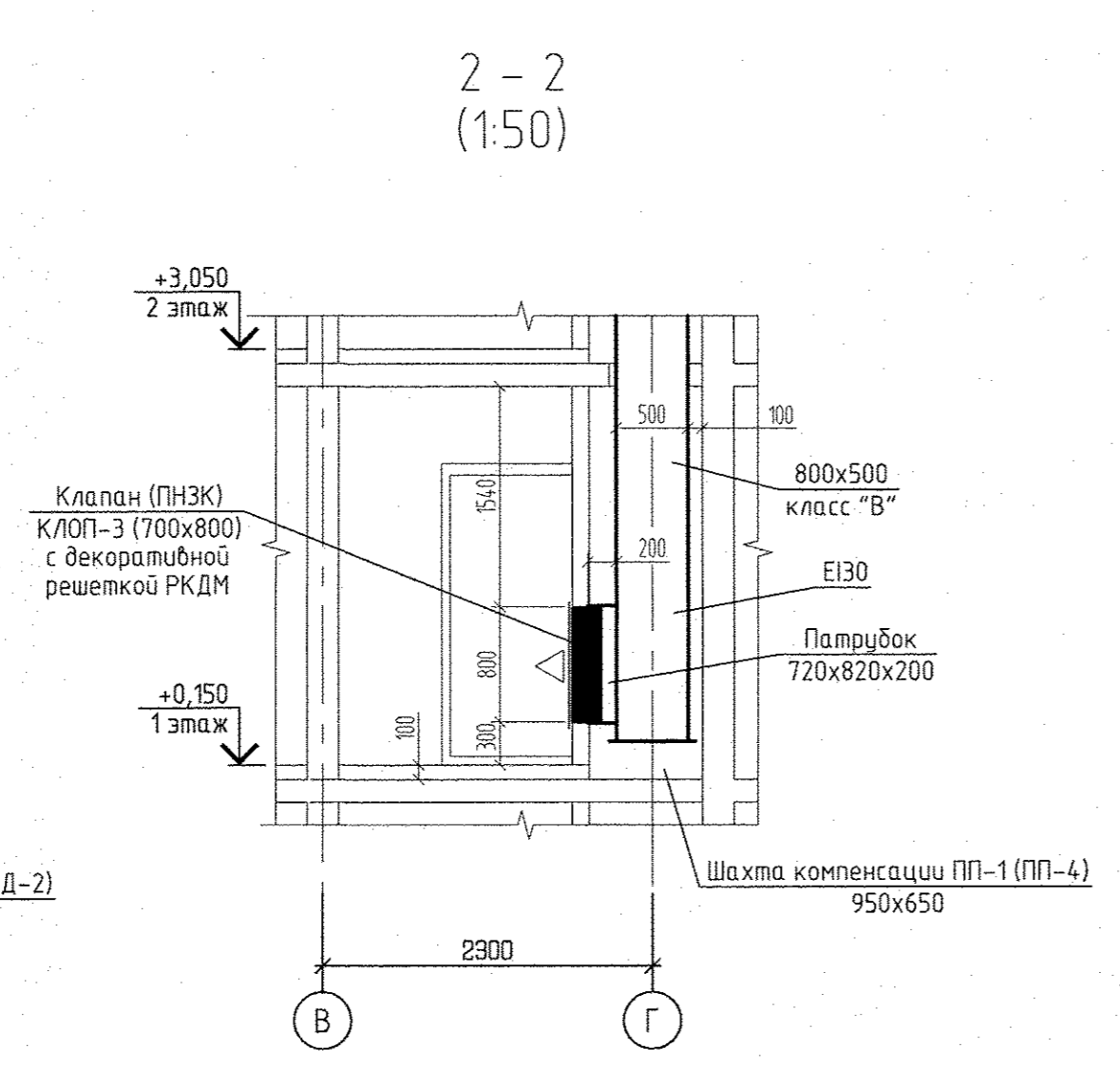
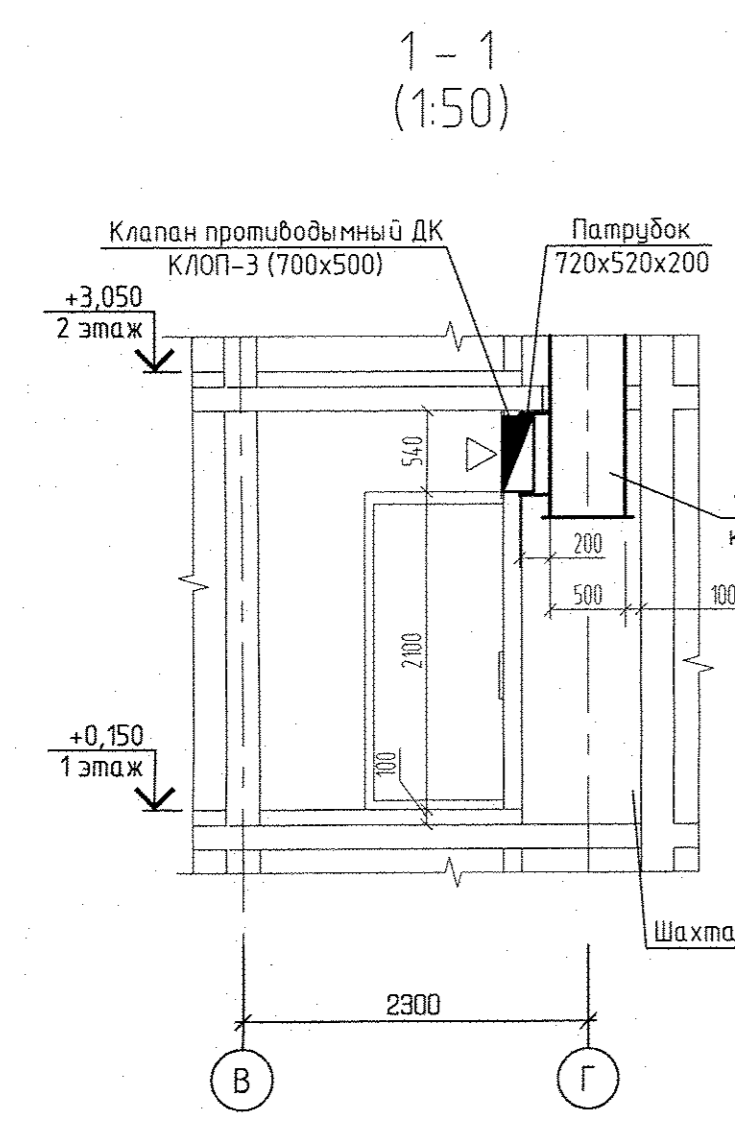
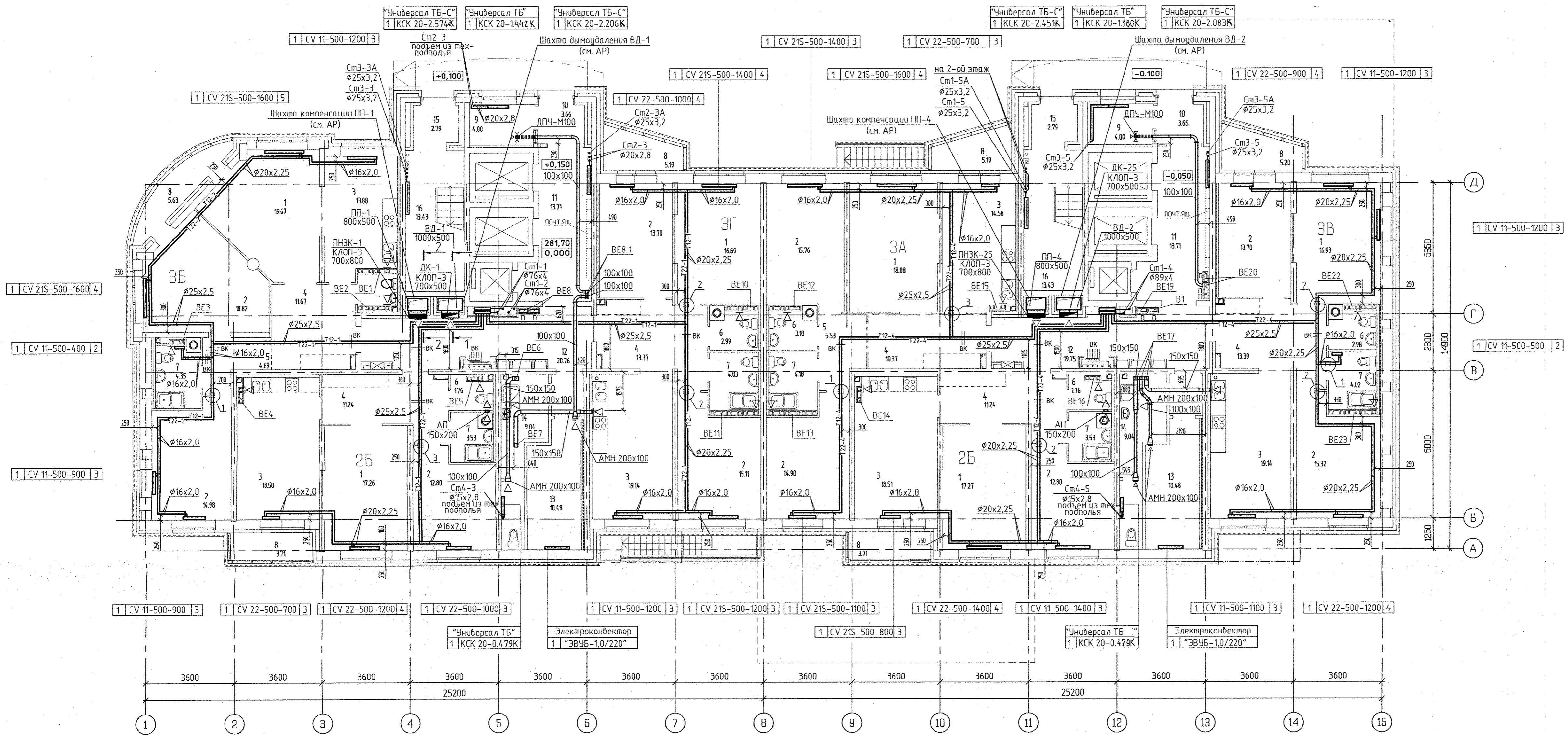

**Условные обозначения:**

|     |                            |   |
|-----|----------------------------|---|
| Эм. | Радиатор "PURMO"           |   |
|     | панельный "Ventil Control" |   |
| 1   | CV11-500-1000              | 3 |

Индекс предварительной настройки клапана терморегулятора

**Примечание**

- Схемы вентканалов ВЕ-1... ВЕ-23 см. раздел АР листы 34-39.
- Тип решеток не указанных на плане принять РВП-3 120x200 по ГОСТ 13448-82.
- У отопительного прибора в ванной комнате оси Г-В/1 предусмотрен напольный крепеж.
- Все подводы к приборам отопления "Purmo" выполнять трубой металлопластиковой "Unipol" диаметром 16x2,0 мм
- Разрезы по системам ВД-2 и ПП-4 аналогичны разрезам 1-1 и 2-2, выполненным для систем ВД-1 и ПП-1.

| АП.030-01-0В   |         |          |              |
|--|---------|----------|--------------|
| Жилый комплекс со встроенно-пристроенными объектами общественного назначения, подземной автостоянкой и трансформаторными подстанциями в квартале улиц Иристон-Равского-Блажера-Давина Зверева в Кировском районе г. Екатеринбурга. |         |          |              |
| ИЗМ.   | КОМУЧ.  | ЛИСТ №   | ДОК. ПОДПИСЬ |
| Разработал   | Друган  | 10.07.16 |              |
| Проверил   | Пашаева | 10.07.16 |              |
| Гл. спец.  | Пашаева | 10.07.16 |              |
| 1 очередь строительства.   |         |          |              |
| Отопление и вентиляция.  |         |          |              |
| План 1 этажа.  |         |          |              |
| Г. А. П.   | Чирков  | 10.07.16 |              |
| СТАДИЯ   |         | ЛИСТ     | ЛИСТОВ       |
| Р  |         | 3        |              |
| ООО КОРПОРАЦИЯ АТОМСТРОЙКОМПЛЕКС   |         |          |              |

| Номер помещения                | Наименование                  | Площадь м <sup>2</sup> | Кат. помещения |
|--------------------------------|-------------------------------|------------------------|----------------|
| Помещения квартир              |                               |                        |                |
| 1                              | Гостиная                      | 143,42                 |                |
| 2                              | Спальня                       | 120,49                 |                |
| 3                              | Кухня                         | 119,64                 |                |
| 4                              | Прихожая                      | 62,06                  |                |
| 5                              | Коридор                       | 10,22                  |                |
| 6                              | Санузел                       | 14,67                  |                |
| 7                              | Ванная                        | 31,27                  |                |
| 8                              | Балкон                        | 33,77                  |                |
| Итого по жилой части:          |                               | 555,55                 |                |
| Общедомовые помещения          |                               |                        |                |
| 9                              | Переходная лоджия             | 19,80                  |                |
| 10                             | Тамбур                        | 10,66                  |                |
| 11                             | Межквартирный этажный коридор | 35,50                  |                |
| 12                             | Лифтовый холл                 | 27,84                  |                |
| 13                             | Тамбур                        | 5,72                   |                |
| 14                             | Лестничная клетка             | 36,44                  |                |
| Итого (общедомовые помещения): |                               | 130,24                 |                |

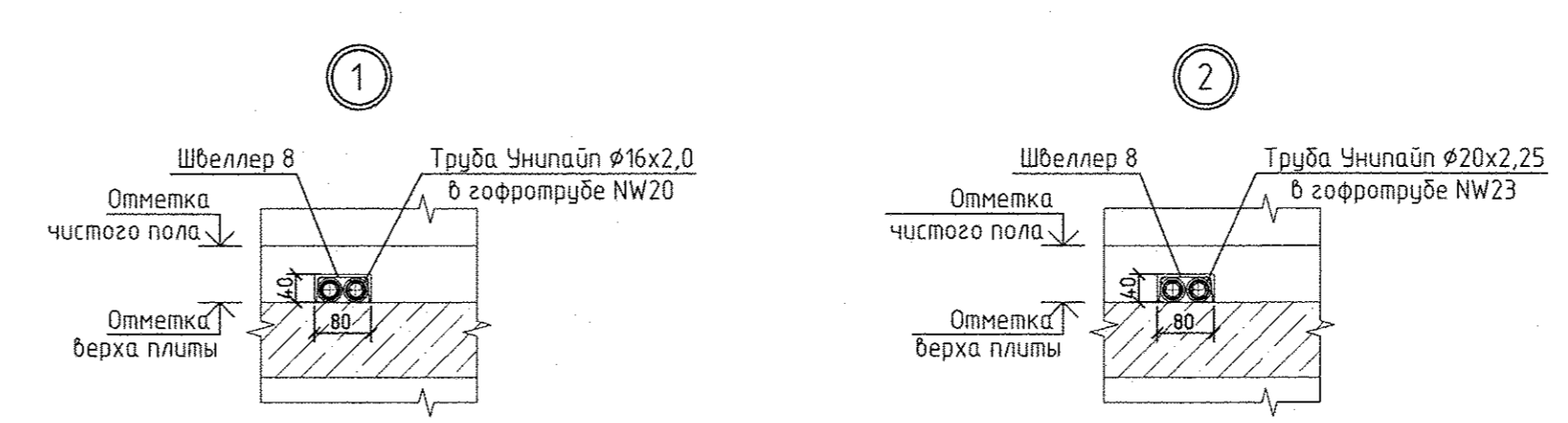
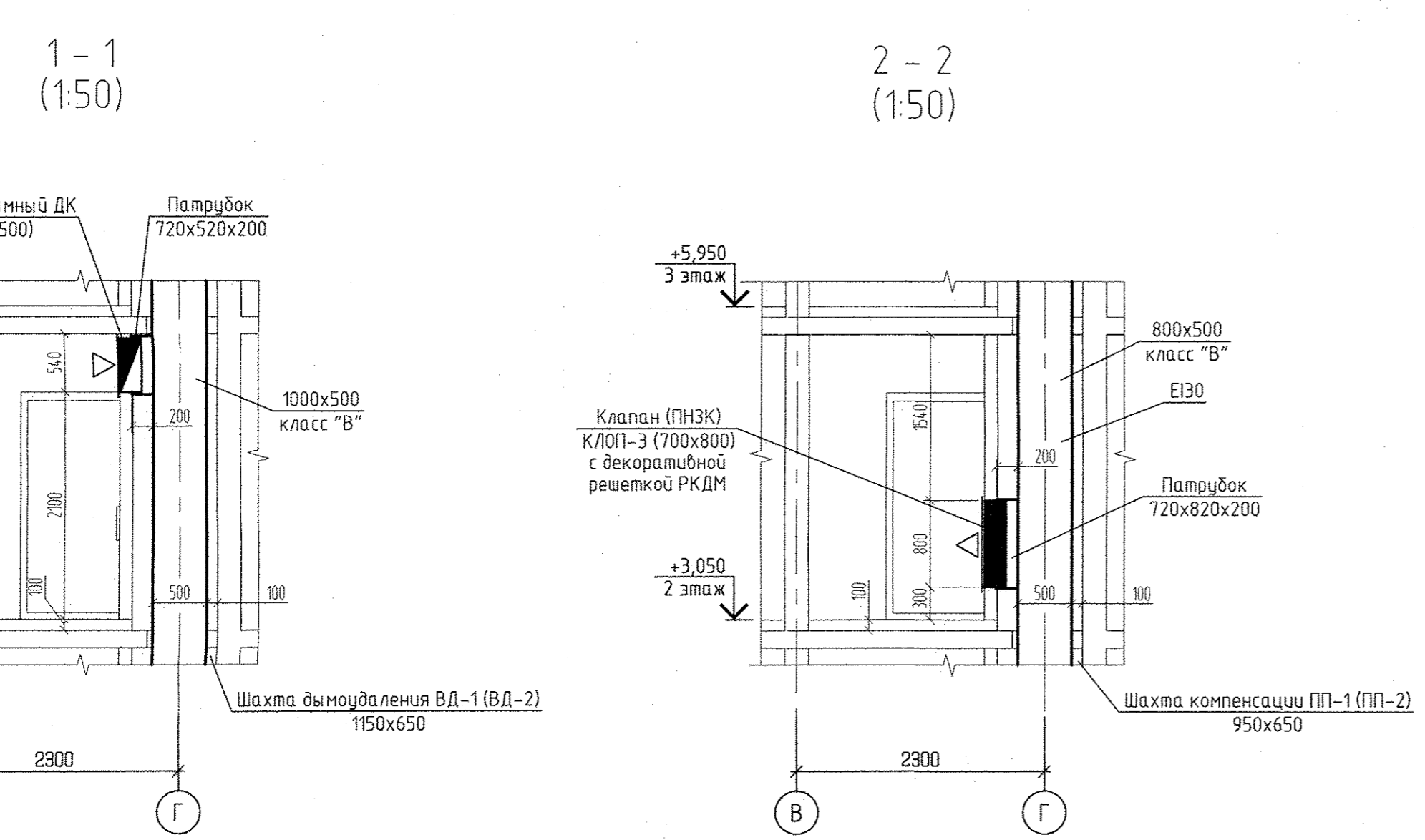
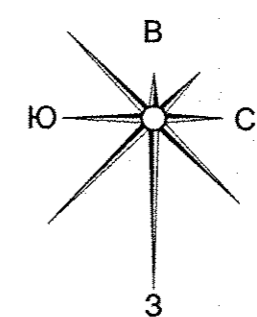
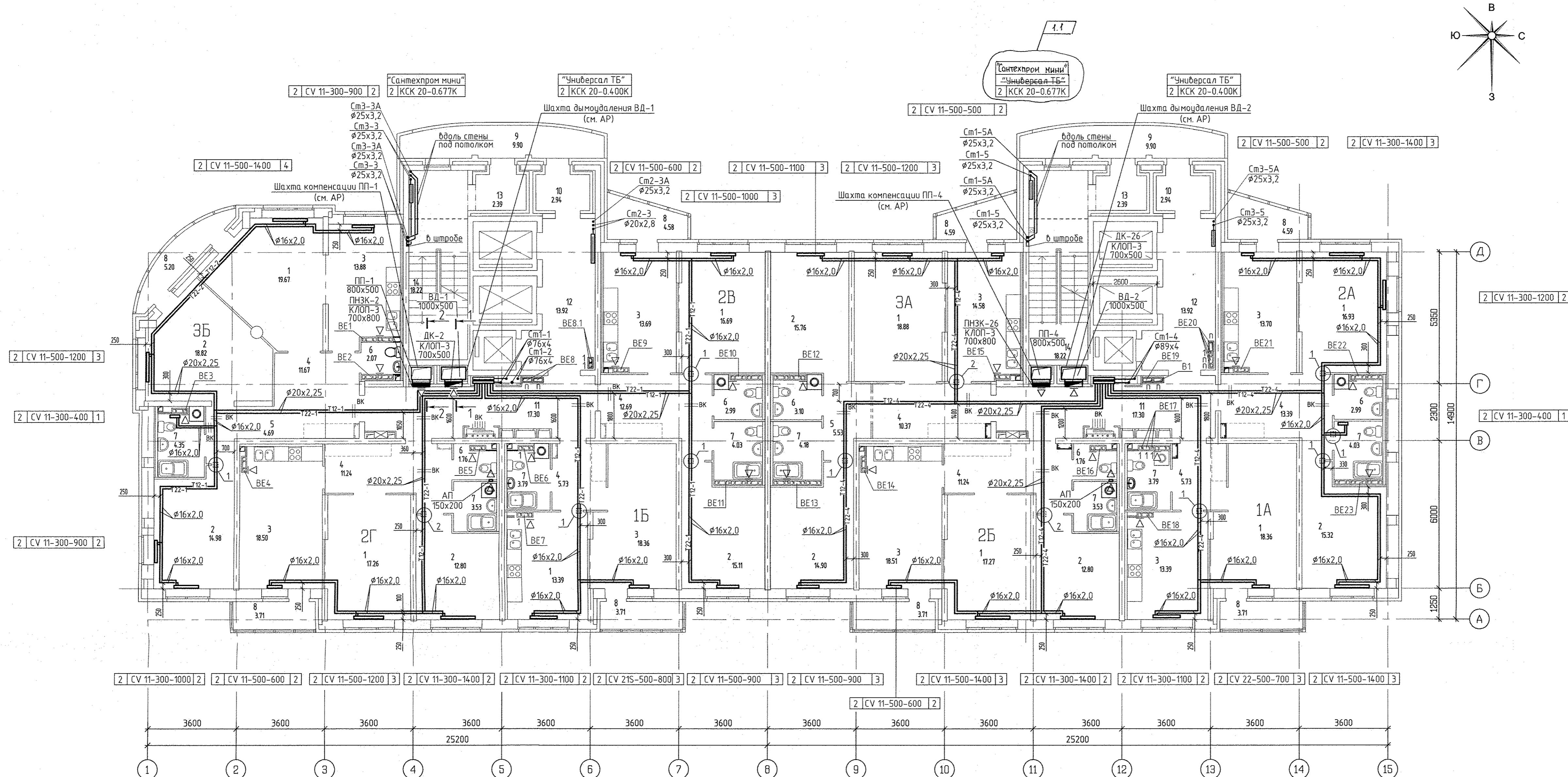

Условные обозначения:

|     |  |   |
|-----|--|---|
| Эт. | Радиатор "PURMO" панельно "Ventil Control" | 3 |
| 2   | CV11-500-1000                              | 3 |

Индекс предварительной настройки клапана терморегулятора

- Примечание
- Схемы вентканалов ВЕ-1... ВЕ-23 см. раздел АР листы 34-39.
  - Тип решеток не указанных на плане принять РВП-3 120x200 по ГОСТ 13448-82.
  - У отопительного прибора в ванной комнате оси Г-В/1 предусмотрен напольный крепеж.
  - Все подводы к приборам отопления "Rutite" выполнить трубой металлопластиковой "Unipal" диаметром 16x2,0 мм.
  - Разрезы по системам ВД-2 и ПП-4 аналогичны разрезам 1-1 и 2-2, выполненным для систем ВД-1 и ПП-1.

Составлено: [Signature]  
 Проверено: [Signature]  
 [Signature]  
 [Signature]  
 [Signature]

| АПУ.030-01-0В  |         |                                  |       |
|--|---------|----------------------------------|-------|
| 1  | 1       | 222-16                           | 08.16 |
| ИЗМ. КОЛ-Ч ЛИСТ И ДЛК ПОДПИСЬ ДАТА   |         |                                  |       |
| Разработал   | Динуган | 11.07.16                         |       |
| Проверил   | Пашаева | 11.07.16                         |       |
| Гл. спец.  | Пашаева | 11.07.16                         |       |
| Г. А. П.   | Чирков  | 11.07.16                         |       |
| Жилый комплекс со встроенно-пристроенными объектами общественного назначения, подземной автостоянкой и трансформаторными подстанциями в квартале улицы Исаковского-Блажкова-дворян Зверева в Кировском районе г. Екатеринбурга |         | СТАДИЯ ЛИСТ ЛИСТОВ               |       |
| 1 очередь строительства  |         | Р 4                              |       |
| 21-25 этажная блок-секция  |         |                                  |       |
| Отопление и вентиляция   |         | САО КОРПОРАЦИЯ АТОМСТРОЙКОМПЛЕКС |       |
| План 2 этажа   |         |                                  |       |

| Номер помещения                | Наименование                  | Площадь м <sup>2</sup> | Кат. помещ. |
|--------------------------------|-------------------------------|------------------------|-------------|
| Помещения квартир              |                               |                        |             |
| 1                              | Гостиная                      | 143,42                 |             |
| 2                              | Спальня                       | 120,49                 |             |
| 3                              | Кухня                         | 119,64                 |             |
| 4                              | Прихожая                      | 62,06                  |             |
| 5                              | Коридор                       | 10,22                  |             |
| 6                              | Санузел                       | 14,67                  |             |
| 7                              | Ванная                        | 31,27                  |             |
| 8                              | Балкон                        | 33,77                  |             |
| Итого по жилой части:          |                               | 555,55                 |             |
| Общедомовые помещения          |                               |                        |             |
| 9                              | Переходная лоджия             | 19,80                  |             |
| 10                             | Тамбур                        | 10,66                  |             |
| 11                             | Межквартирный этанный коридор | 35,50                  |             |
| 12                             | Лифтовой холл                 | 27,84                  |             |
| 13                             | Тамбур                        | 5,72                   |             |
| 14                             | Лестничная клетка             | 36,44                  |             |
| Итого (общедомовые помещения): |                               | 130,24                 |             |

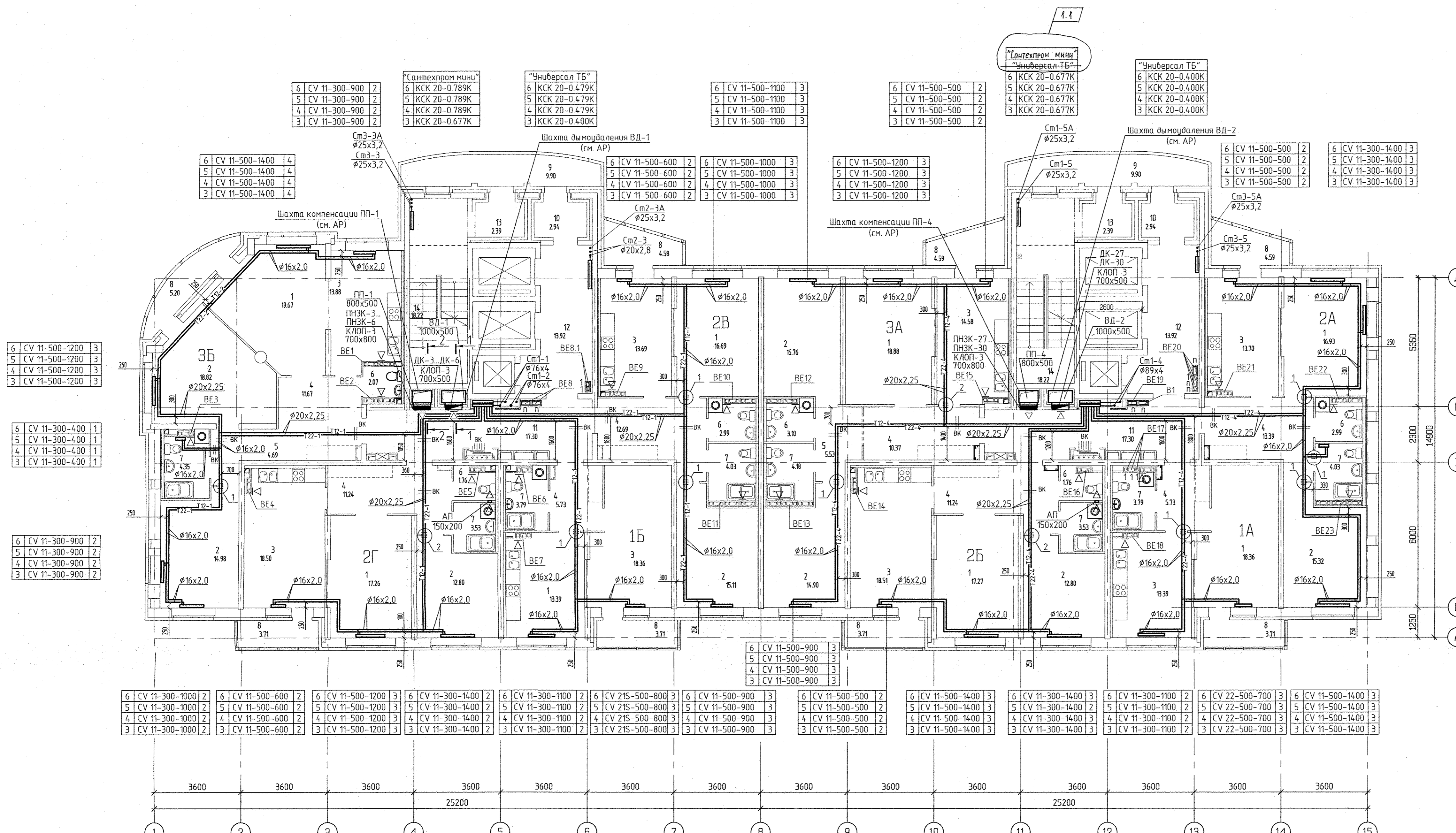
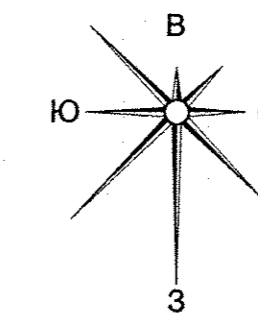

Фрагмент плана 6 этажа в осях 5-6/Г (1:100)

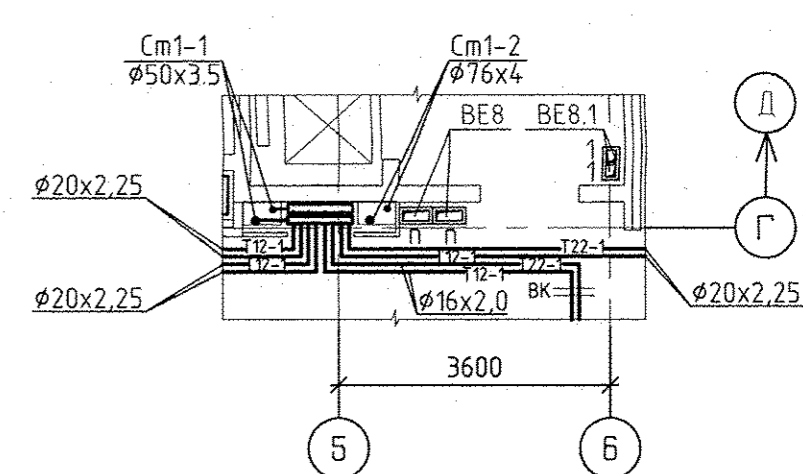

Условные обозначения:

|     |   |   |
|-----|---|---|
| Эл. | Радиатор "RIFMO" панельный "Ventil Compact" |   |
| 4   | CV11-500-1000                               | 3 |

- Индекс предварительной настройки клапана терморегулятора
- Примечание
- Схемы вентканалов ВЕ-1... ВЕ-23 см. раздел АР листы 34-39.
  - Тип решеток не указанных на плане принять РВП-3 120x200 по ГОСТ 13448-82.
  - У отопительного прибора в ванной комнате оси Г-В/1 предусмотрен напольный крепеж.
  - Все подводки к приборам отопления "Rifmo" выполнить трубой металлопластиковой "Унипайп" диаметром 16x2,0 мм
  - Разрезы по системам ВД-2 и ПП-4 аналогичны разрезам 1-1 и 2-2, выполненным для систем ВД-1 и ПП-1.

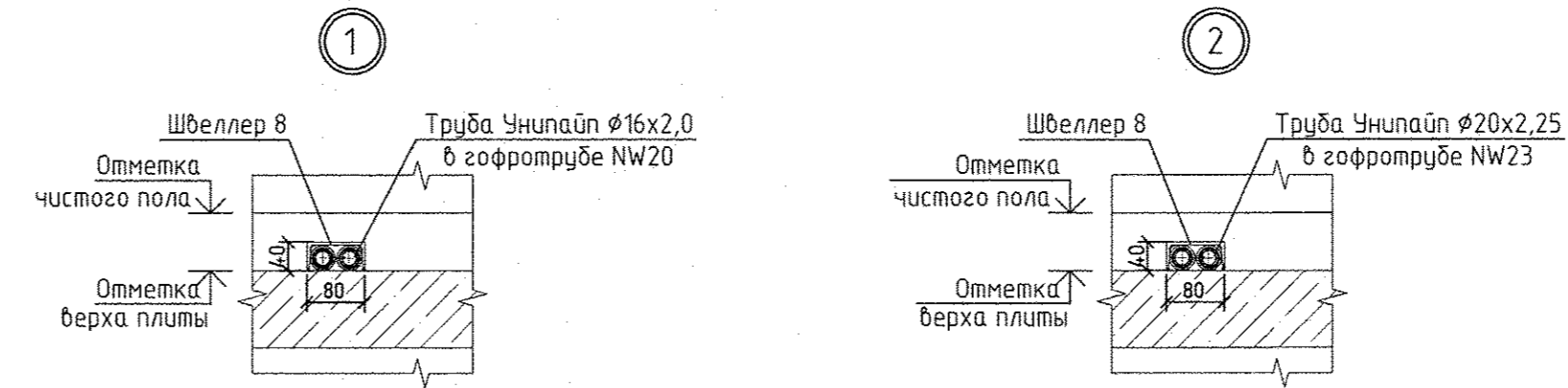
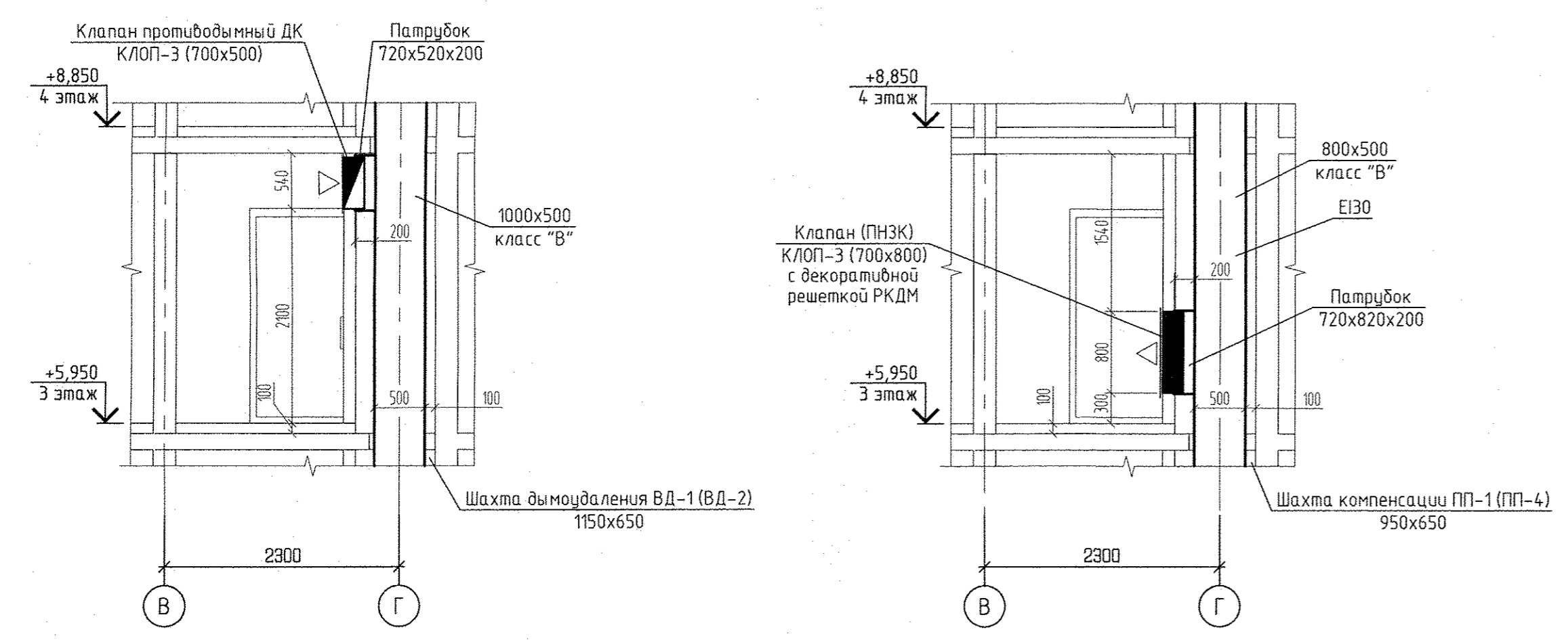

|             |               |
|-------------|---------------|
| Исполнитель | С.С. Давыдова |
| Проверил    | С.С. Давыдова |
| Апробован   | С.С. Давыдова |
| Внес. инж.  | В.С. Пашаева  |
| Лист        | 5             |
| Масштаб     | 1:100         |

|             |         |                     |   |      |   |   |   |                                     |        |  |
|-------------|---------|---------------------|---|------|---|---|---|-------------------------------------|--------|--|
| ИЗМ. КОЛ-ВО |         | ЛИСТ № ДОК. ПОДПИСЬ |   | ДАТА | АПУ.030-01-0В<br>Жилищный комплекс со встроенно-пристроенными объектами общественного назначения, надземной автостоянкой и трансформаторными подстанциями в квартале улиц Ирикопкин-Равского-Блажкова-Давыдова в Кировском районе г. Екатеринбург | 1 очередь строительства.<br>21-25 этажная блок-секция | СТADIЯ                                    | ЛИСТ                                | ЛИСТОВ |  |
| Разработал  | Дуган   | 11.07.16            | Р | 5    |   |   | Отопление и вентиляция<br>План 3-6 этажей | ООО КОРПОРАЦИЯ<br>АТОМСТРОЙКОМПЛЕКС |        |  |
| Проверил    | Пашаева | 11.07.16            |   |      |   |   |   |                                     |        |  |
| Гл. спец.   | Пашаева | 11.07.16            |   |      |   |   |   |                                     |        |  |
| Г. А. П.    | Чирков  | 11.07.16            |   |      |   |   |   |                                     |        |  |

| Номер помещения                | Наименование                  | Площадь м <sup>2</sup> | Кат. помещения |
|--------------------------------|-------------------------------|------------------------|----------------|
| Помещения квартир              |                               |                        |                |
| 1                              | Гостиная                      | 143,42                 |                |
| 2                              | Спальня                       | 120,49                 |                |
| 3                              | Кухня                         | 119,64                 |                |
| 4                              | Прихожая                      | 82,06                  |                |
| 5                              | Коридор                       | 10,22                  |                |
| 6                              | Санузел                       | 14,67                  |                |
| 7                              | Ванная                        | 31,27                  |                |
| 8                              | Балкон                        | 33,77                  |                |
| Итого по жилой части:          |                               | 555,55                 |                |
| Общедомовые помещения          |                               |                        |                |
| 9                              | Переходная лоджия             | 19,80                  |                |
| 10                             | Тамбур                        | 10,66                  |                |
| 11                             | Межквартирный этажный коридор | 35,50                  |                |
| 12                             | Лифтовой холл                 | 27,84                  |                |
| 13                             | Тамбур                        | 5,72                   |                |
| 14                             | Лестничная клетка             | 36,44                  |                |
| Итого (общедомовые помещения): |                               | 130,24                 |                |

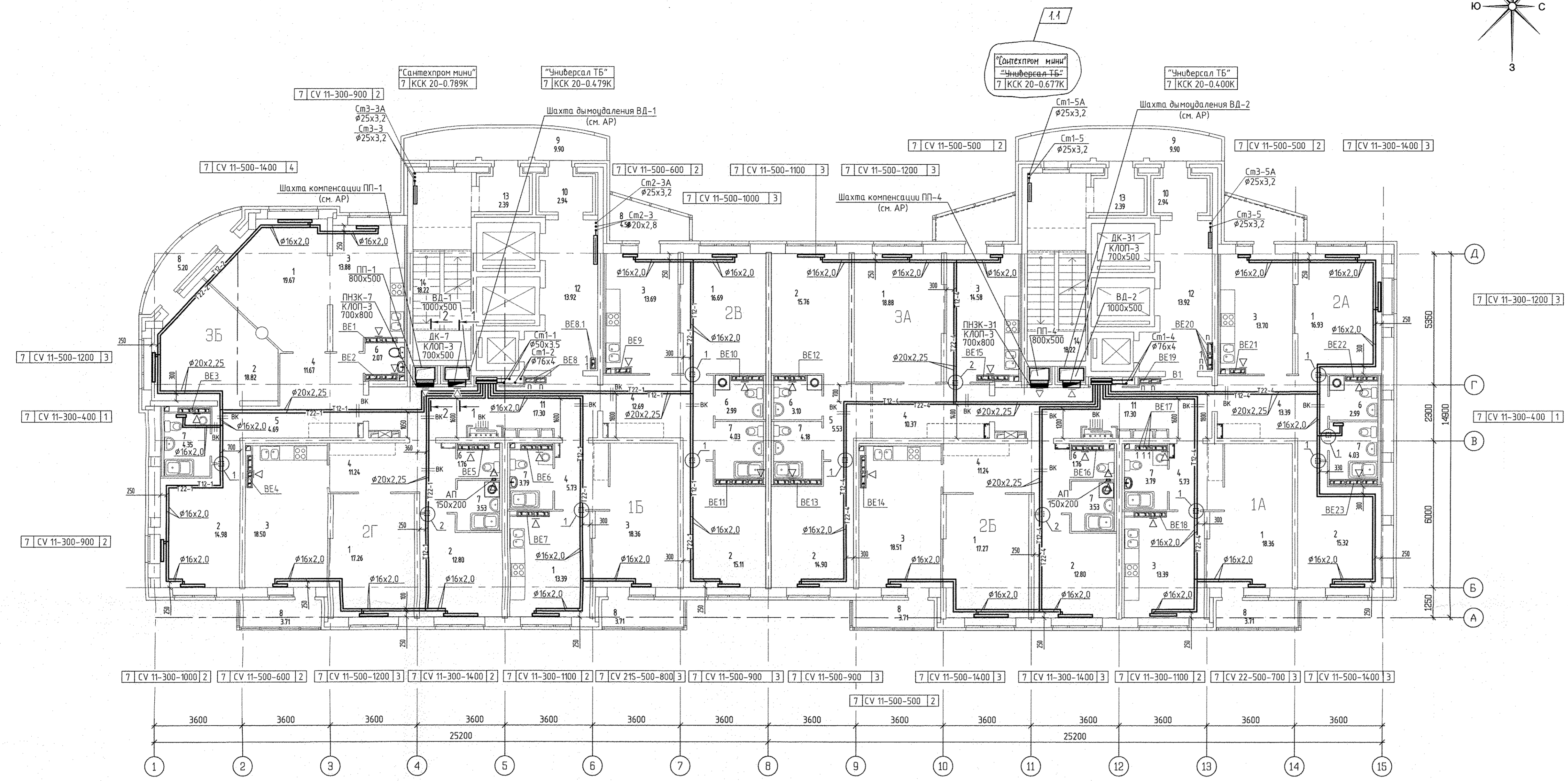
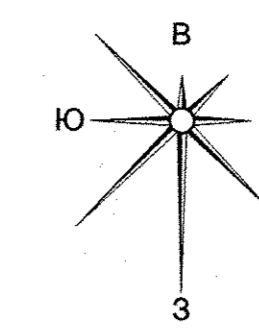

1-1 (1:50)

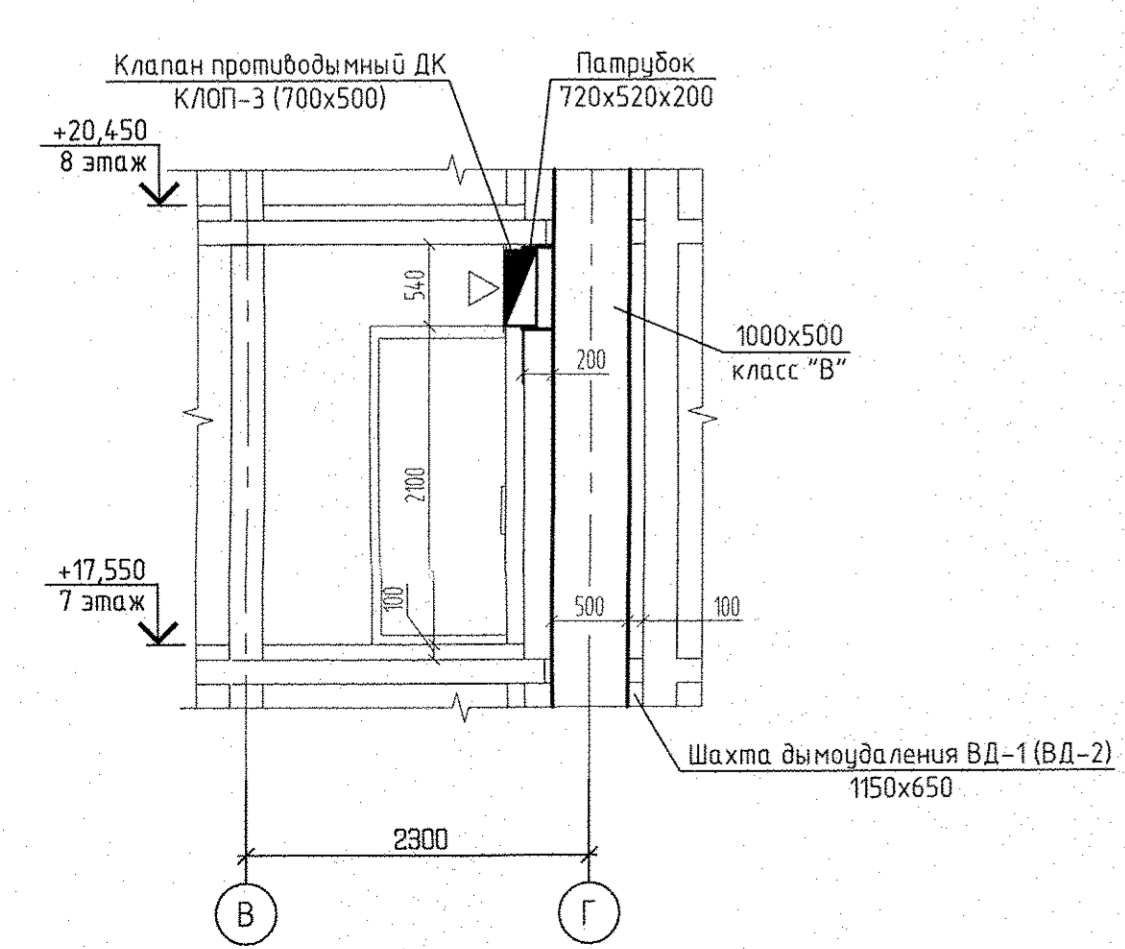

2-2 (1:50)

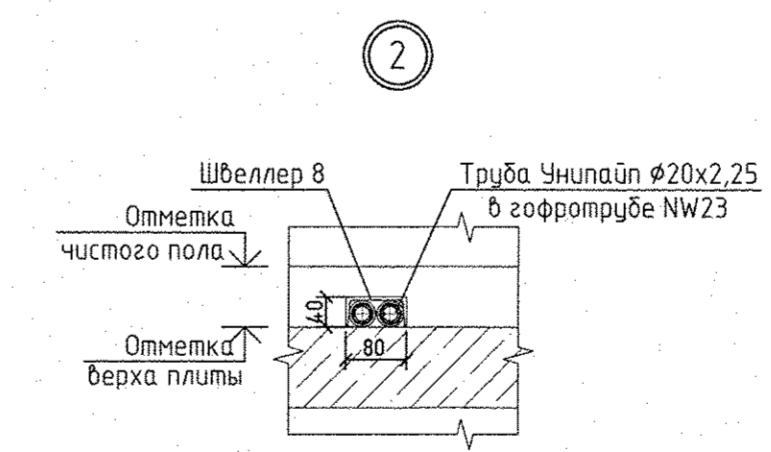
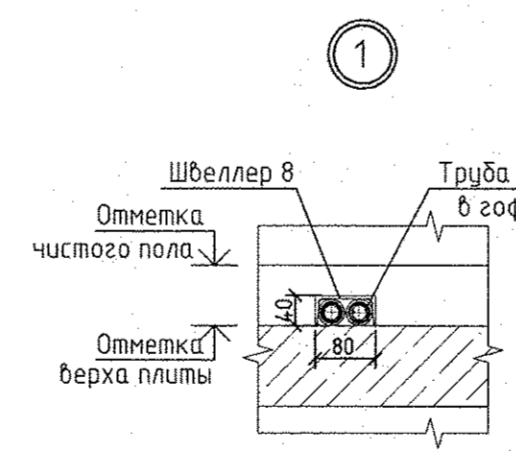
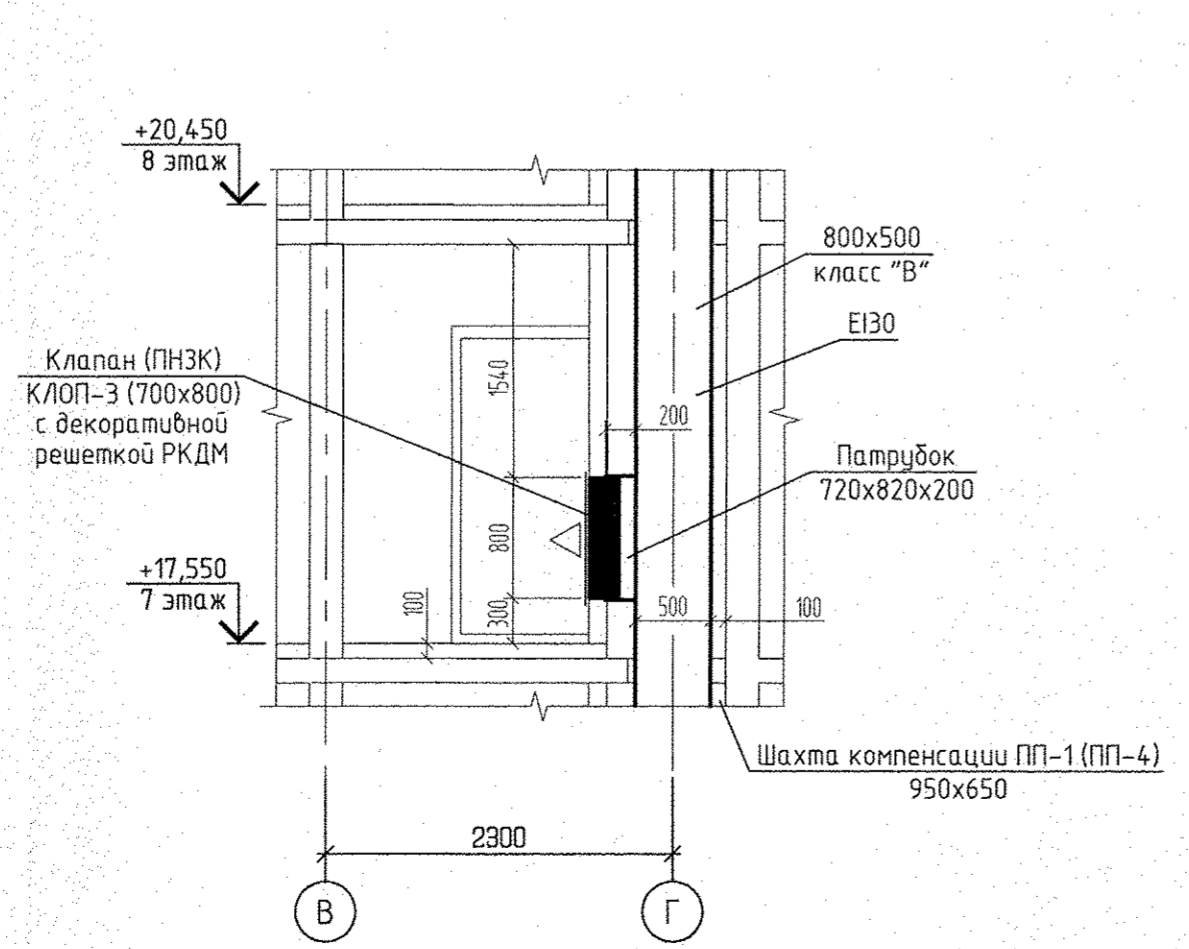

Условные обозначения:  
 Эт. Радиатор "РИТМО" панельный "Ventil Control"  
 7 CV11-500-1000 3

Индекс предварительной настройки клапана терморегулятора

Примечание  
 1. Схемы вентканалов ВЕ-1... ВЕ-23 см. раздел АР листы 34-39.  
 2. Тип решеток не указанных на плане принять РВП-3 120x200 по ГОСТ 13448-82.  
 3. У отопительного прибора в данной комнате оси Г-В/1 предусмотрен напольный крепеж.  
 4. Все подводки к приборам отопления "Ригто" выполнить трубой металлопластиковой "Унипайп" диаметром 16x2,0 мм.  
 5. Разрезы по системам ВД-2 и ПП-4 аналогичны разрезам 1-1 и 2-2, выполненным для систем ВД-1 и ПП-1.

|             |              |
|-------------|--------------|
| Исполнитель | С.С. Воробей |
| Проверил    | С.С. Воробей |
| Апробант    | С.С. Воробей |
| Визирован   | С.С. Воробей |
| Согласован  | С.С. Воробей |
| Исполнитель | С.С. Воробей |
| Проверил    | С.С. Воробей |
| Апробант    | С.С. Воробей |
| Визирован   | С.С. Воробей |
| Согласован  | С.С. Воробей |

| АПУ.030-01-0В   |         |           |          |
|---|---------|-----------|----------|
| ИЗМ.  | КОЛ.    | ЛИСТ      | ИЗ       |
| 1   | 1       | 212-16    | 08.16    |
| Разработал  | Дуган   | Проверил  | Пашаева  |
| Проверил  | Пашаева | Гл. спец. | Пашаева  |
| Исполнитель   | Чиркис  | Дата      | 11.07.16 |
| Жилая комплекс со встроенно-пристроенными объектами общественного назначения, подземной, надземной автостоянками и трансформаторными подстанциями в квартале улиц Киргизской-Рязанской-Блюхера-Давыдова в Кировском районе г. Екатеринбурга |         |           |          |
| I очередь строительства   |         | СТАДИЯ    | ЛИСТ     |
| 21-25 этажная блок-секция   |         | Р         | 6        |
| Отопление и вентиляция<br>План 7 этажа  |         |           |          |
| АО КОРПОРАЦИЯ АТОМСТРОЙКОМПЛЕКС   |         |           |          |

| Номер помещения                | Наименование                  | Площадь м2 | Кат. помещения |
|--------------------------------|-------------------------------|------------|----------------|
| Помещения квартир              |                               |            |                |
| 1                              | Гостиная                      | 143,42     |                |
| 2                              | Спальня                       | 120,49     |                |
| 3                              | Кухня                         | 119,64     |                |
| 4                              | Прихожая                      | 82,06      |                |
| 5                              | Коридор                       | 10,22      |                |
| 6                              | Санузел                       | 14,67      |                |
| 7                              | Ванная                        | 31,27      |                |
| 8                              | Балкон                        | 33,77      |                |
| Итого по жилой части:          |                               | 555,55     |                |
| Общедомовые помещения          |                               |            |                |
| 9                              | Переходная лоджия             | 19,80      |                |
| 10                             | Тамбур                        | 10,66      |                |
| 11                             | Межквартирный этажный коридор | 35,50      |                |
| 12                             | Лифтовой холл                 | 27,84      |                |
| 13                             | Тамбур                        | 5,72       |                |
| 14                             | Лестничная клетка             | 36,44      |                |
| Итого (общедомовые помещения): |                               | 130,24     |                |

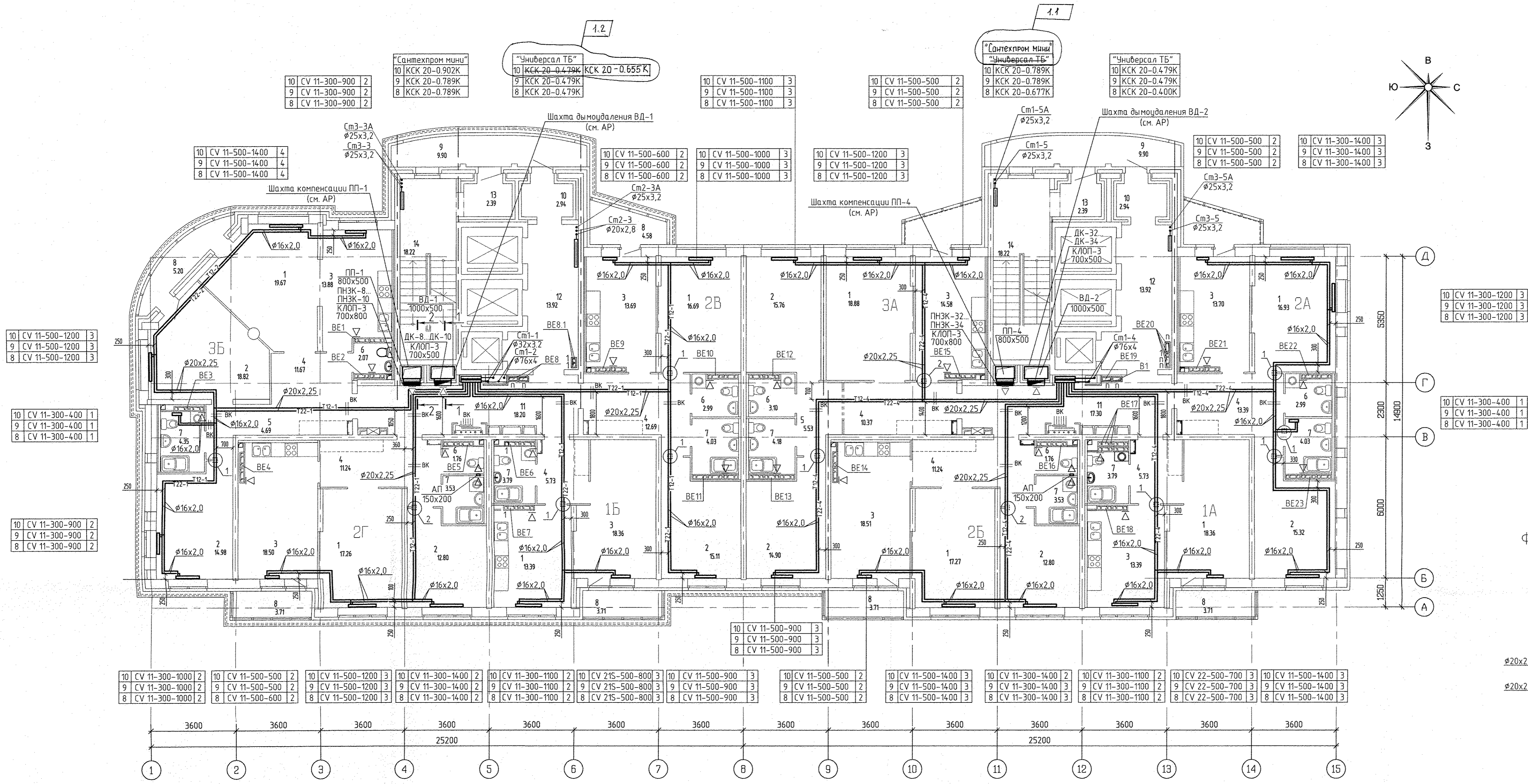

Фрагмент плана 9,10 этажей в осях 12-13/Г (1:100)

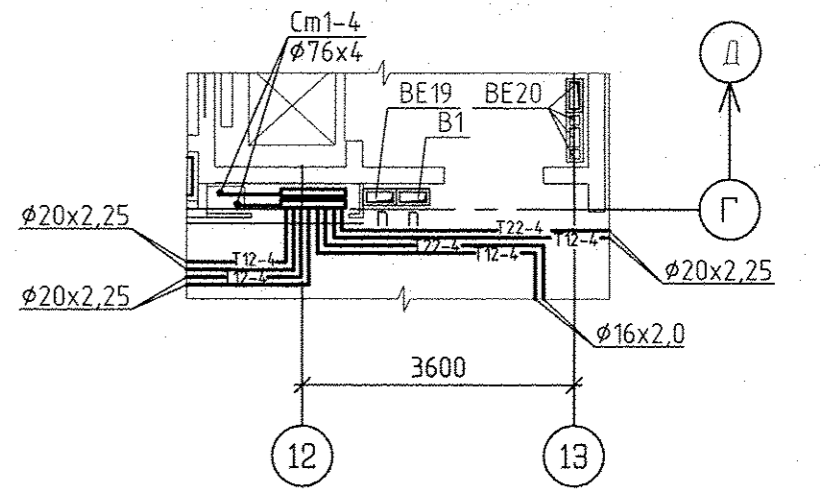

Условные обозначения:

|     |  |   |
|-----|--|---|
| Эм. | Радиатор "РИМО" панельный "Ventil Compact" |   |
| 8   | CV11-500-1000                              | 3 |

Индекс предварительной настройки клапана терморегулятора

- Примечание
- Схемы дентканалов BE-1... BE-23 см. раздел АР листы 34-39.
  - Тип решеток не указанных на плане принять РВП-Э 120x200 по ГОСТ 13448-82.
  - У отопительного прибора в ванной комнате оси Г-В/1 предусмотрен напольный крепеж.
  - Все подводки к приборам отопления "Ритмо" выполнить трубой металлопластиковой "Чинчаип" диаметром 16x2,0 мм.
  - Разрезы по системам ВД-2 и ПП-4 аналогичны разрезам 1-1 и 2-2, выполненным для систем ВД-1 и ПП-1.

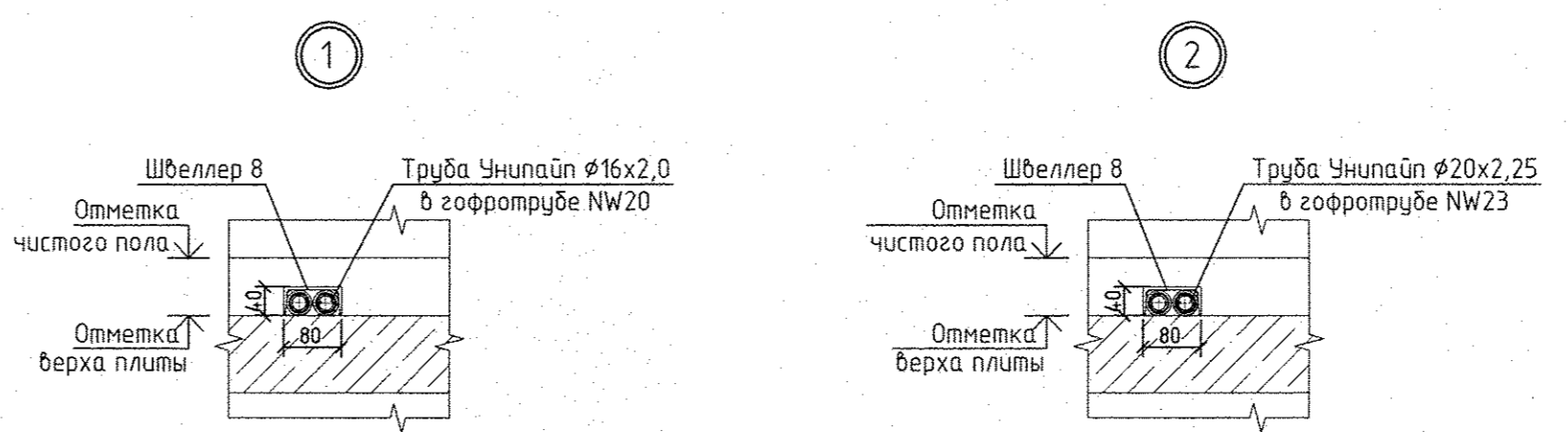
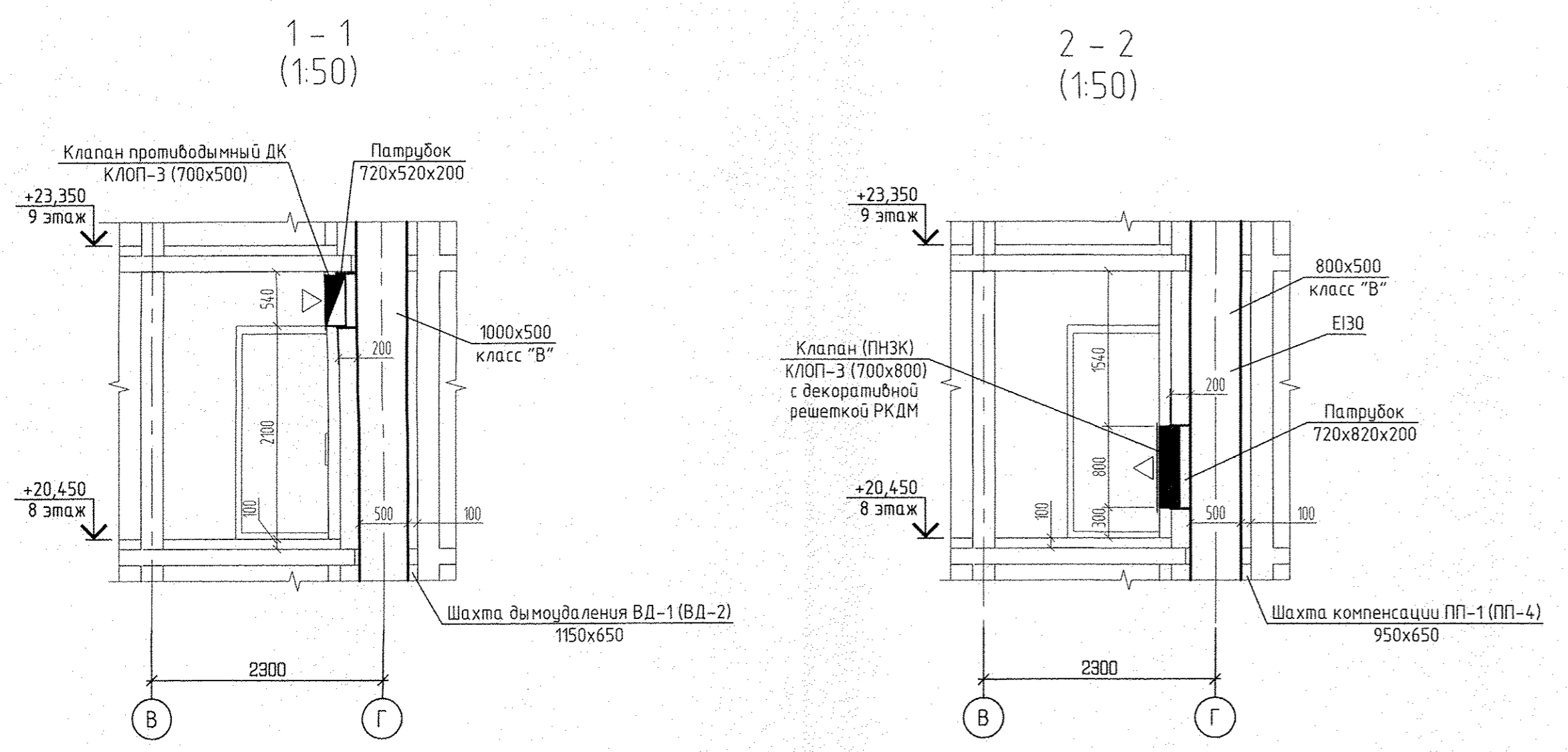

|             |          |          |
|-------------|----------|----------|
| Исполнитель | Проверил | Составил |
| А.Р.        | В.М.     | В.М.     |
| В.М.        | В.М.     | В.М.     |
| В.М.        | В.М.     | В.М.     |

|              |         |   |   |
|--------------|---------|---|---|
| АП.030-01-0В |         | Жилой комплекс со встроенно-пристроенными объектами общественного назначения, подземной, наземной автостоянками и трансформаторными подстанциями в квартале улиц Исаковского-Рязанского-Блюкара-Давыдова в Кировском районе г. Екатеринбург |   |
| Разработал   | Джуган  | 11.07.16  | 1 |
| Проверил     | Пашаева | 11.07.16  | 7 |
| Гл. спец.    | Пашаева | 11.07.16  |   |
| Г.А.П.       | Чирков  | 11.07.16  |   |

| № п/п                          | Наименование                  | Площадь м <sup>2</sup> | № эт. |
|--------------------------------|-------------------------------|------------------------|-------|
| Помещения квартир              |                               |                        |       |
| 1                              | Гостиная                      | 143,42                 |       |
| 2                              | Спальня                       | 120,49                 |       |
| 3                              | Кухня                         | 119,54                 |       |
| 4                              | Прихожая                      | 62,06                  |       |
| 5                              | Коридор                       | 10,22                  |       |
| 6                              | Санузел                       | 14,67                  |       |
| 7                              | Ванная                        | 31,27                  |       |
| 8                              | Балкон                        | 33,77                  |       |
| Итого по жилой части:          |                               | 555,55                 |       |
| Общедомовые помещения          |                               |                        |       |
| 9                              | Переходная лоджия             | 19,80                  |       |
| 10                             | Тамбур                        | 10,66                  |       |
| 11                             | Межквартирный этажный коридор | 35,50                  |       |
| 12                             | Лифтовой холл                 | 27,84                  |       |
| 13                             | Тамбур                        | 5,72                   |       |
| 14                             | Лестничная клетка             | 36,44                  |       |
| Итого (общедомовые помещения): |                               | 130,24                 |       |

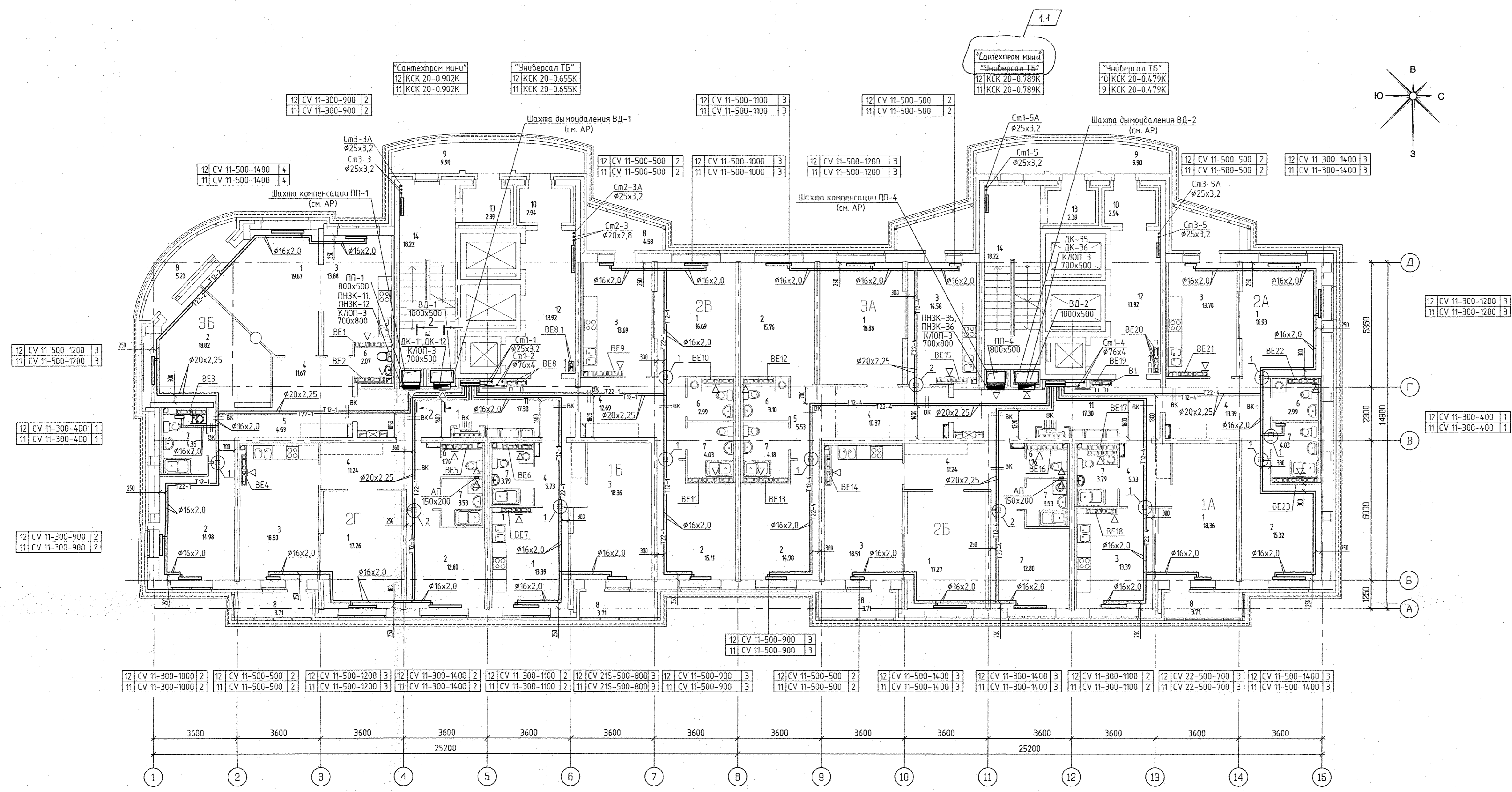

Фрагмент плана 12 этажа в осях 12-13/Б-В (1:100)

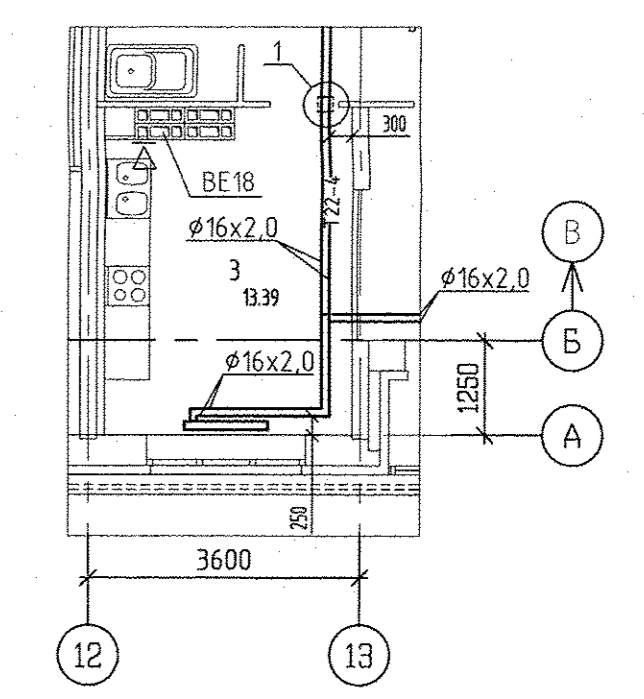

1-1 (1:50)

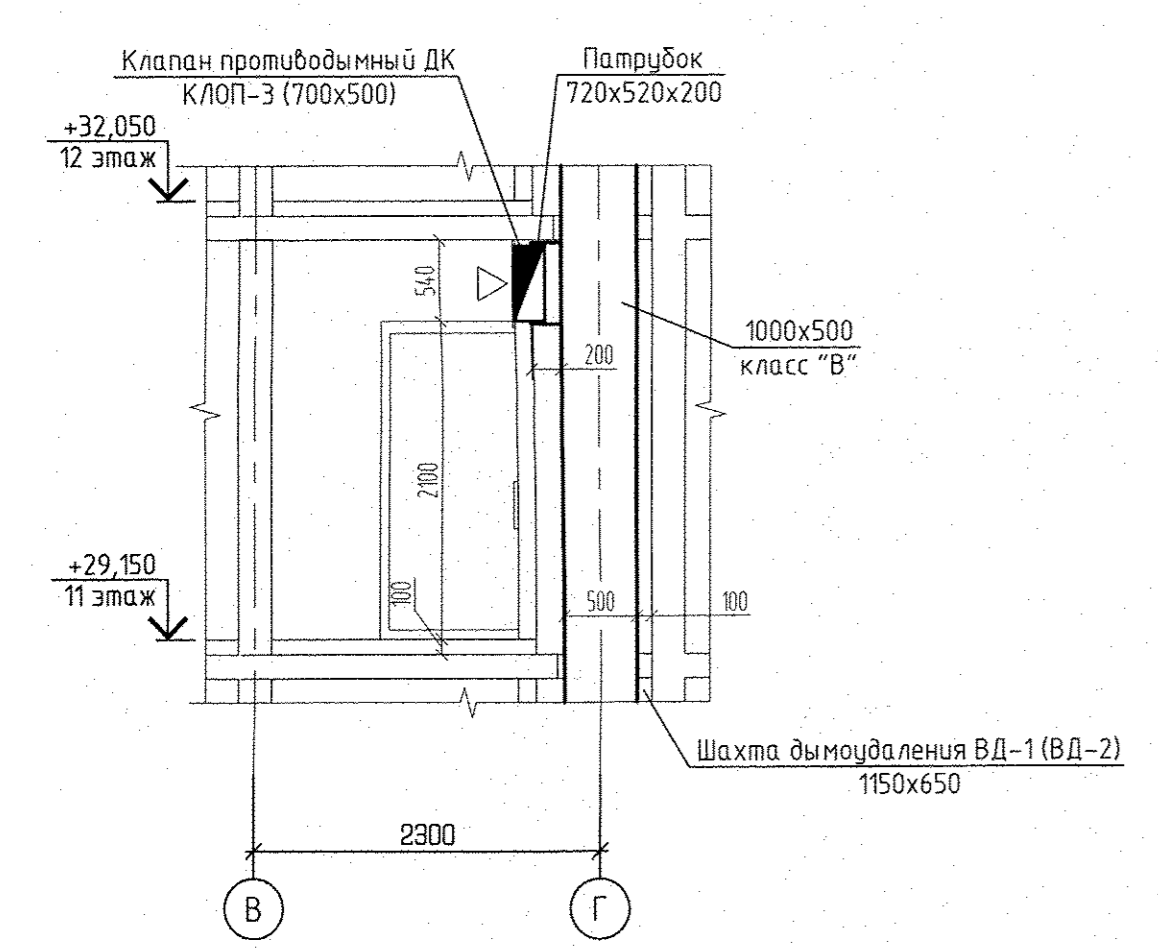

2-2 (1:50)

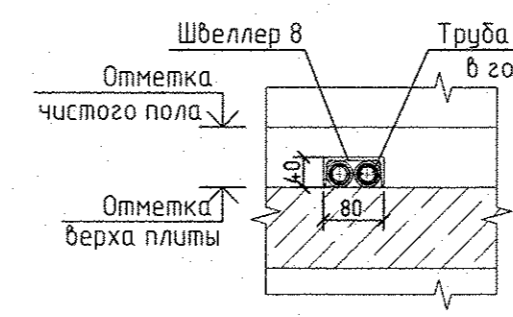
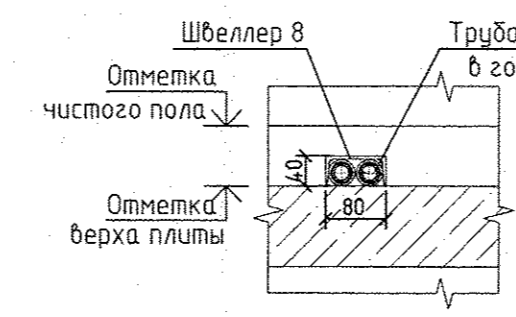
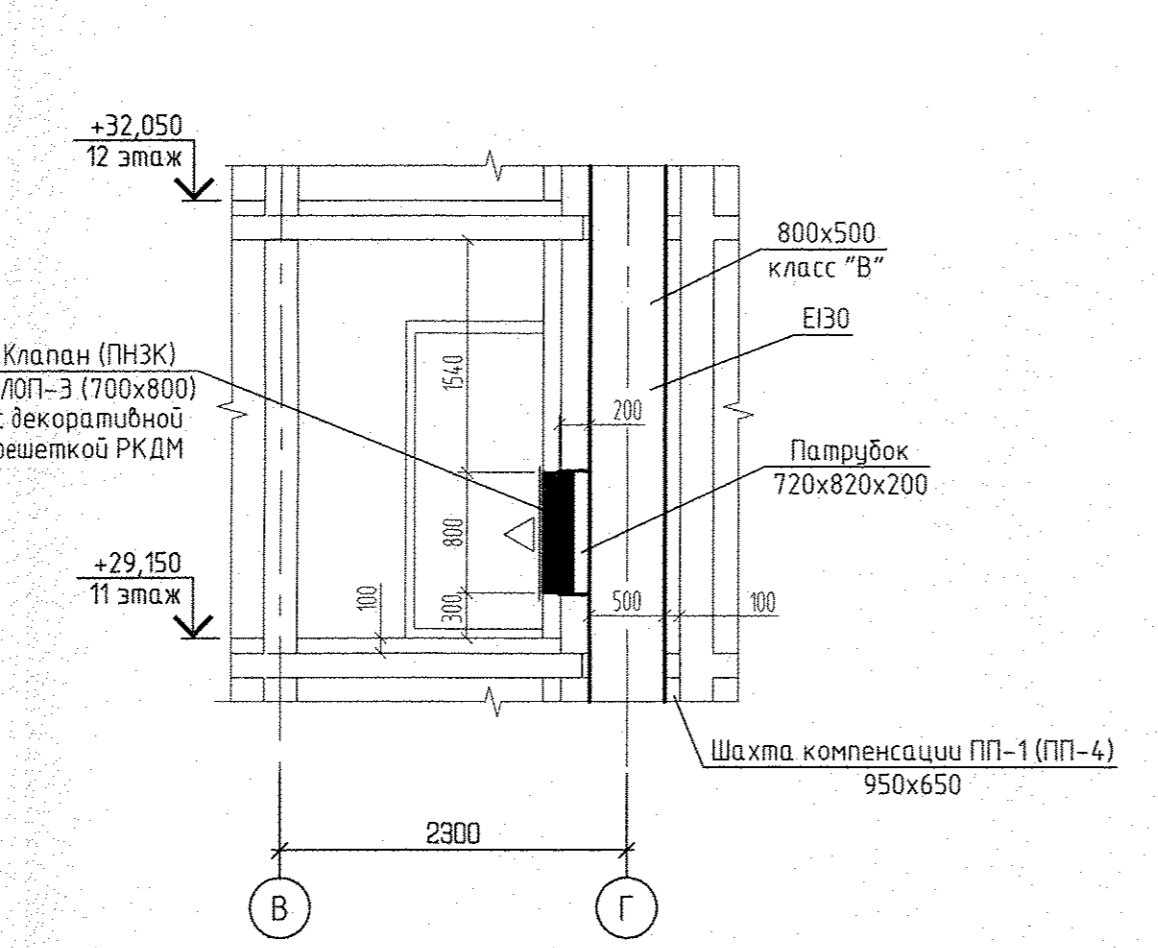

Условные обозначения:

|    |   |   |
|----|---|---|
| 3м | Радиатор "РИТМО" панельный "Ventil Compact" | 3 |
| 11 | CV11-500-1000                               | 3 |

Индекс предварительной настройки клапана терморегулятора

Примечание:

- Схемы вентканалов ВЕ-1...ВЕ-23 см. раздел АР листы 34-39.
- Тип решеток не указанных на плане принять РВП-3 120x200 по ГОСТ 13448-82.
- У отопительного прибора в ванной комнате оси Г-В/1 предусмотрен напольный крепеж.
- Все подводки к приборам отопления "Ритмо" выполнить трубой металлопластиковой "Унипайп" диаметром 16x2,0 мм.
- Разрезы по системам ВД-2 и ПП-4 аналогичны разрезам 1-1 и 2-2, выполненным для систем ВД-1 и ПП-1.

|     |             |      |
|-----|-------------|------|
| СС  | Бурдимова   | Л.В. |
| АР  | Терехова    | И.В. |
| ВК  | Решетникова | О.В. |
| ЭП  | Багдич      | В.В. |
| МАН | под.        |      |

|   |         |               |       |
|---|---------|---------------|-------|
|   |         | АЛУ.030-01-0В |       |
| 1   | 1       | 222-16        | 08/16 |
| ИЗМ. КОЛ-Ч ИЛИ ДАТА ПОДПИСЬ                       |         |               |       |
| Разработал  | Джуган  | 11.07.16      |       |
| Проверил  | Пашаева | 11.07.16      |       |
| Гл. спец.   | Пашаева | 11.07.16      |       |
| Итого: 1 чертёж строительства. СТАДИЯ ИМСТ ИМСТОВ |         |               |       |
| 21-25 этажная блок-секция р в                     |         |               |       |
| Отопление и вентиляция План 11, 12 этажа          |         |               |       |
| АО КОРПОРАЦИЯ АТОМСТРОЙКОМПЛЕКС                   |         |               |       |

| Номер помещения                | Наименование                  | Площадь м <sup>2</sup> | Кат. помещения |
|--------------------------------|-------------------------------|------------------------|----------------|
| Помещения квартир              |                               |                        |                |
| 1                              | Гостиная                      | 143,42                 |                |
| 2                              | Спальня                       | 120,49                 |                |
| 3                              | Кухня                         | 119,64                 |                |
| 4                              | Прихожая                      | 82,06                  |                |
| 5                              | Коридор                       | 10,22                  |                |
| 6                              | Санузел                       | 14,67                  |                |
| 7                              | Ванная                        | 31,27                  |                |
| 8                              | Балкон                        | 33,77                  |                |
| Итого по жилой части:          |                               | 555,55                 |                |
| Общедомовые помещения          |                               |                        |                |
| 9                              | Переходная лоджия             | 19,80                  |                |
| 10                             | Тамбур                        | 10,66                  |                |
| 11                             | Межквартирный этанный коридор | 35,50                  |                |
| 12                             | Лифтовый холл                 | 27,84                  |                |
| 13                             | Тамбур                        | 5,72                   |                |
| 14                             | Лестничная клетка             | 36,44                  |                |
| Итого (общедомовые помещения): |                               | 130,24                 |                |

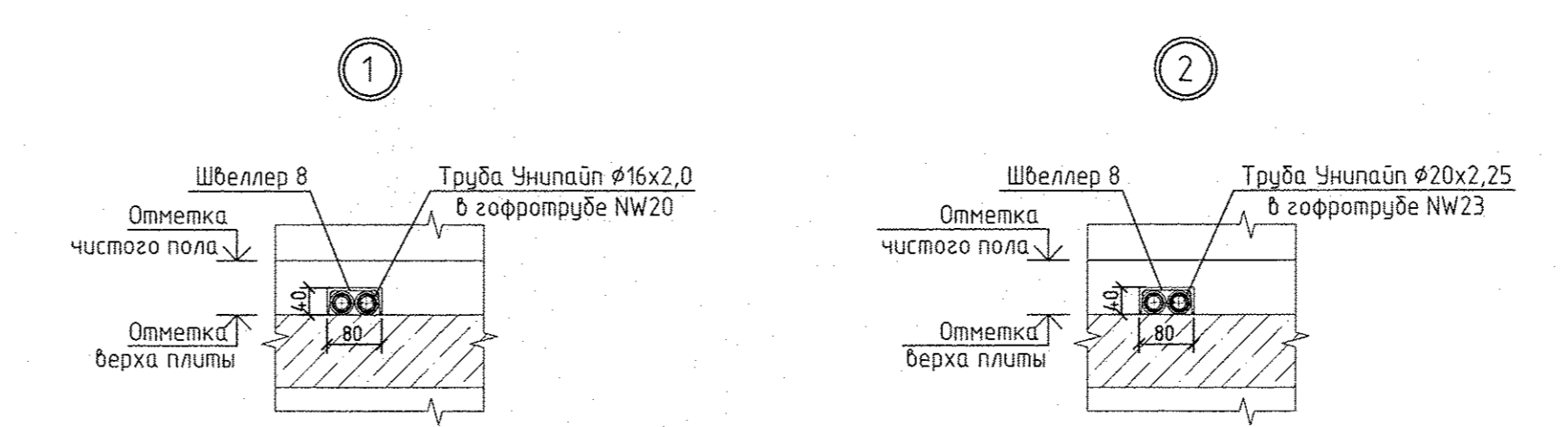
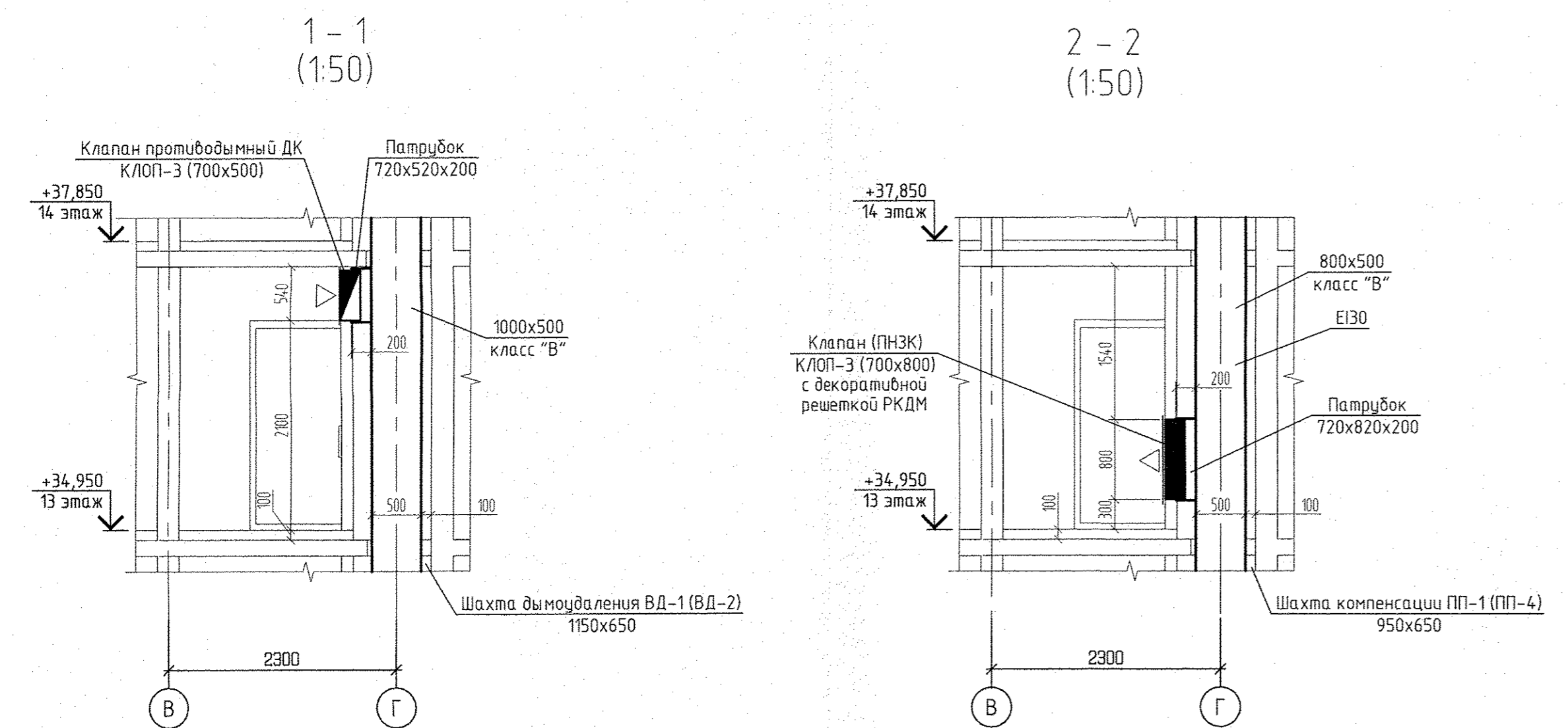
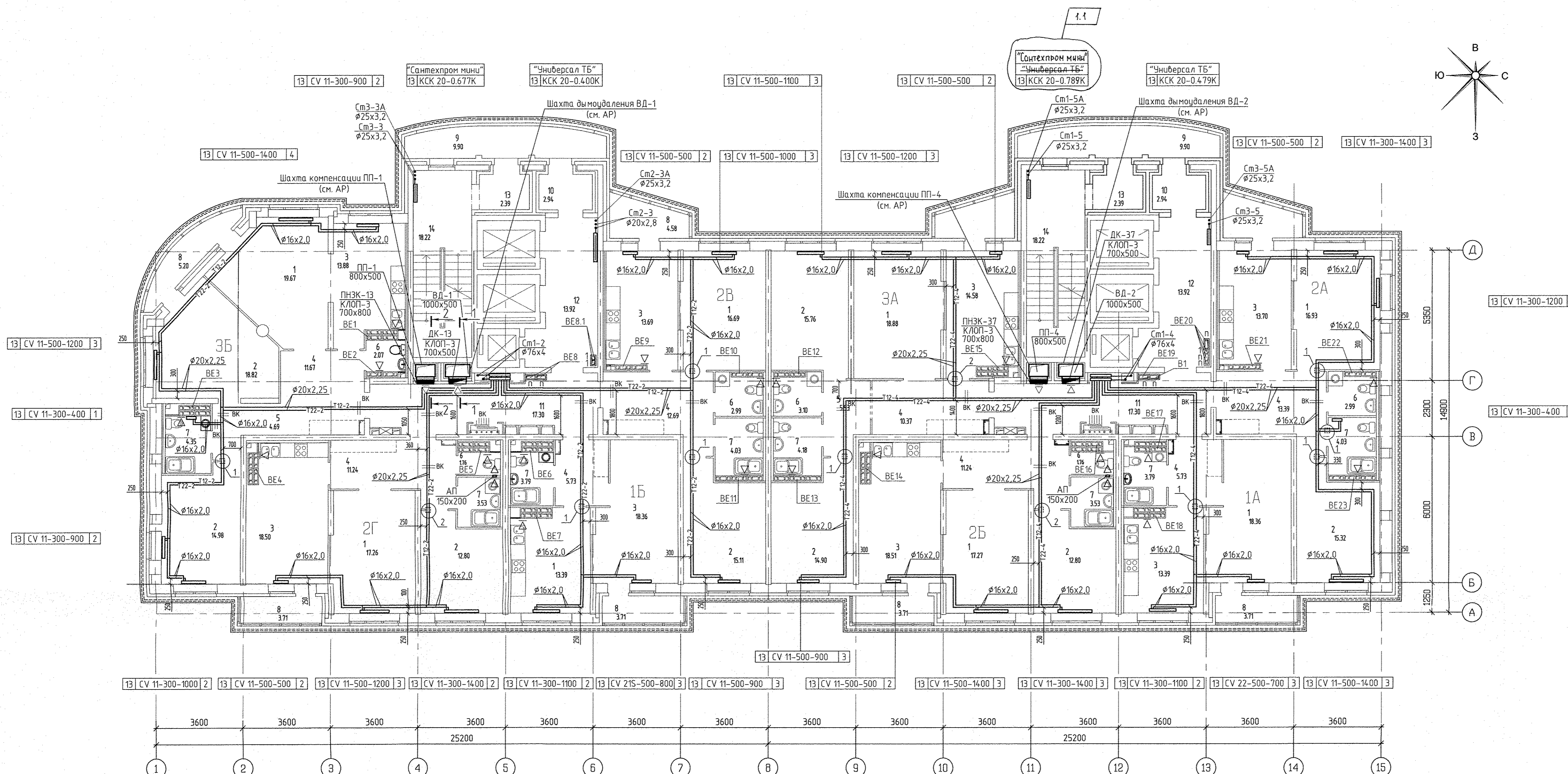

Условные обозначения:

|     |   |   |
|-----|---|---|
| Эт. | Радиатор "РИМО" панельный "Терм Страт" 13 CV11-500-1000 | 3 |
|-----|---|---|

Индекс предварительной настройки клапана терморегулятора

- Примечание:
- Схемы вентканалов ВЕ-1... ВЕ-23 см. раздел АР листы 34-39.
  - Тип решеток не указанных на плане принять РВП-3 120x200 по ГОСТ 13448-82.
  - У отопительного прибора в ванной комнате оси Г-В/1 предусмотрен напольный крепеж.
  - Все подводы к приборам отопления "Ритмо" выполнять трубой металлопластиковой "Унипайп" диаметром 16x2,0 мм
  - Разрезы по системам ВД-2 и ПП-4 аналогичны разрезам 1-1 и 2-2, выполненным для систем ВД-1 и ПП-1.

|             |          |
|-------------|----------|
| Исполнитель | С.С.     |
| Проверил    | С.С.     |
| Утвердил    | С.С.     |
| Дата        | 11.07.16 |

| АПУ.030-01-0В   |         |                        |              |
|---|---------|------------------------|--------------|
| 1   | 1       | 11.07.16               | 08.16        |
| ИЗМ.  | КОЛ-Ч   | ЛИСТ                   | ИЗМ. ПОДПИСЬ |
| Разработал  | Друган  | 11.07.16               |              |
| Проверил  | Павлова | 11.07.16               |              |
| Гл. спец.   | Павлова | 11.07.16               |              |
| Г.А.П.  | Чирков  | 11.07.16               |              |
| Жилой комплекс со встроенно-пристроенными объектами общественного назначения, подземной парковкой, наземной автостоянкой и трансформаторными подстанциями в квартале улиц Иркиной-Павлова-Блюера-Давыда Зверева в Кировском районе г. Екатеринбурга |         | СТАДИЯ                 | ЛИСТ         |
| I очередь строительства   |         | Р                      | 9            |
| Отопление и вентиляция  |         | План 13 этажа          |              |
|   |         | АО «АТОМСТРОЙКОМПЛЕКС» |              |

| Номер помещения                | Наименование                  | Площадь м <sup>2</sup> | Кат. помещения |
|--------------------------------|-------------------------------|------------------------|----------------|
| Помещения квартир              |                               |                        |                |
| 1                              | Гостиная                      | 143,42                 |                |
| 2                              | Спальня                       | 120,49                 |                |
| 3                              | Кухня                         | 119,64                 |                |
| 4                              | Прихожая                      | 82,06                  |                |
| 5                              | Коридор                       | 10,22                  |                |
| 6                              | Санузел                       | 14,67                  |                |
| 7                              | Ванная                        | 31,27                  |                |
| 8                              | Балкон                        | 33,77                  |                |
| Итого по жилым частям          |                               | 555,55                 |                |
| Общедомовые помещения          |                               |                        |                |
| 9                              | Переходная лоджия             | 19,80                  |                |
| 10                             | Тамбур                        | 10,66                  |                |
| 11                             | Межквартирный этажный коридор | 35,50                  |                |
| 12                             | Лифтовой холл                 | 27,84                  |                |
| 13                             | Тамбур                        |                        |                |
| 14                             | Лестничная клетка             | 36,44                  |                |
| Итого (общедомовые помещения): |                               | 130,24                 |                |

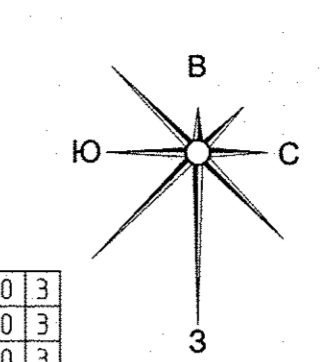
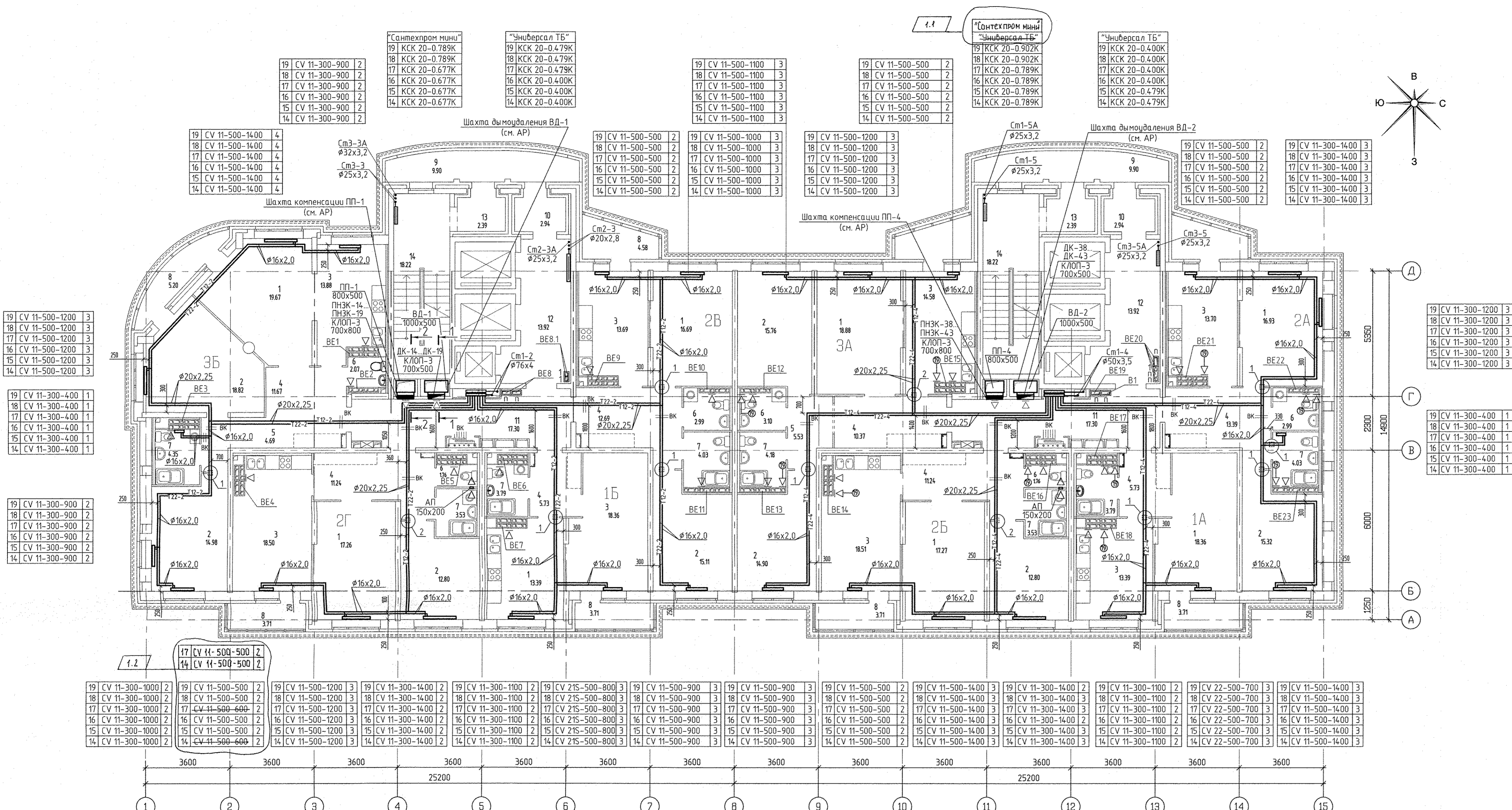

Фрагмент плана 14,15 этажей в осях 5-6/Г (1:100)

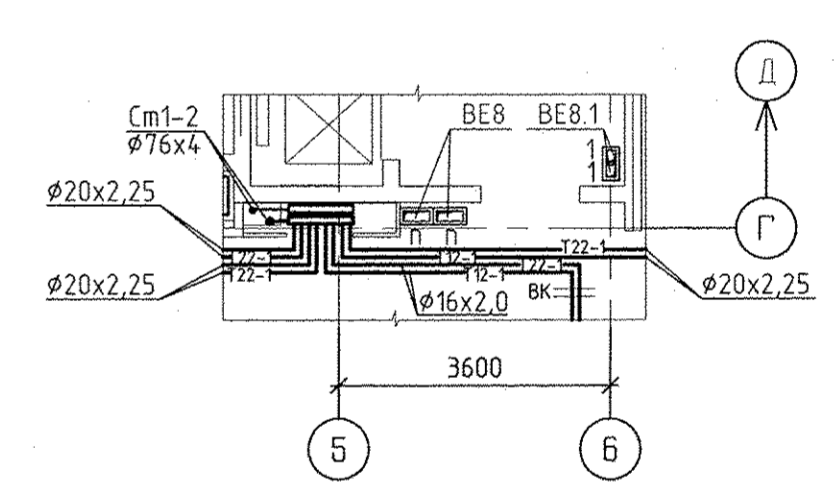

|                     |                    |                     |                     |                     |                     |                    |                    |                    |                    |                     |                     |                     |                    |                     |
|---------------------|--------------------|---------------------|---------------------|---------------------|---------------------|--------------------|--------------------|--------------------|--------------------|---------------------|---------------------|---------------------|--------------------|---------------------|
| 19 CV 11-300-1000 2 | 19 CV 11-500-500 2 | 19 CV 11-500-1200 3 | 19 CV 11-300-1400 2 | 19 CV 11-300-1100 2 | 19 CV 215-500-800 3 | 19 CV 11-500-900 3 | 19 CV 11-500-900 3 | 19 CV 11-500-900 3 | 19 CV 11-500-500 2 | 19 CV 11-500-1400 3 | 19 CV 11-300-1400 2 | 19 CV 11-300-1100 2 | 19 CV 22-500-700 3 | 19 CV 11-500-1400 3 |
| 18 CV 11-300-1000 2 | 18 CV 11-500-500 2 | 18 CV 11-500-1200 3 | 18 CV 11-300-1400 2 | 18 CV 11-300-1100 2 | 18 CV 215-500-800 3 | 18 CV 11-500-900 3 | 18 CV 11-500-900 3 | 18 CV 11-500-900 3 | 18 CV 11-500-500 2 | 18 CV 11-500-1400 3 | 18 CV 11-300-1400 2 | 18 CV 11-300-1100 2 | 18 CV 22-500-700 3 | 18 CV 11-500-1400 3 |
| 17 CV 11-300-1000 2 | 17 CV 11-500-500 2 | 17 CV 11-500-1200 3 | 17 CV 11-300-1400 2 | 17 CV 11-300-1100 2 | 17 CV 215-500-800 3 | 17 CV 11-500-900 3 | 17 CV 11-500-900 3 | 17 CV 11-500-900 3 | 17 CV 11-500-500 2 | 17 CV 11-500-1400 3 | 17 CV 11-300-1400 2 | 17 CV 11-300-1100 2 | 17 CV 22-500-700 3 | 17 CV 11-500-1400 3 |
| 16 CV 11-300-1000 2 | 16 CV 11-500-500 2 | 16 CV 11-500-1200 3 | 16 CV 11-300-1400 2 | 16 CV 11-300-1100 2 | 16 CV 215-500-800 3 | 16 CV 11-500-900 3 | 16 CV 11-500-900 3 | 16 CV 11-500-900 3 | 16 CV 11-500-500 2 | 16 CV 11-500-1400 3 | 16 CV 11-300-1400 2 | 16 CV 11-300-1100 2 | 16 CV 22-500-700 3 | 16 CV 11-500-1400 3 |
| 15 CV 11-300-1000 2 | 15 CV 11-500-500 2 | 15 CV 11-500-1200 3 | 15 CV 11-300-1400 2 | 15 CV 11-300-1100 2 | 15 CV 215-500-800 3 | 15 CV 11-500-900 3 | 15 CV 11-500-900 3 | 15 CV 11-500-900 3 | 15 CV 11-500-500 2 | 15 CV 11-500-1400 3 | 15 CV 11-300-1400 2 | 15 CV 11-300-1100 2 | 15 CV 22-500-700 3 | 15 CV 11-500-1400 3 |
| 14 CV 11-300-1000 2 | 14 CV 11-500-500 2 | 14 CV 11-500-1200 3 | 14 CV 11-300-1400 2 | 14 CV 11-300-1100 2 | 14 CV 215-500-800 3 | 14 CV 11-500-900 3 | 14 CV 11-500-900 3 | 14 CV 11-500-900 3 | 14 CV 11-500-500 2 | 14 CV 11-500-1400 3 | 14 CV 11-300-1400 2 | 14 CV 11-300-1100 2 | 14 CV 22-500-700 3 | 14 CV 11-500-1400 3 |

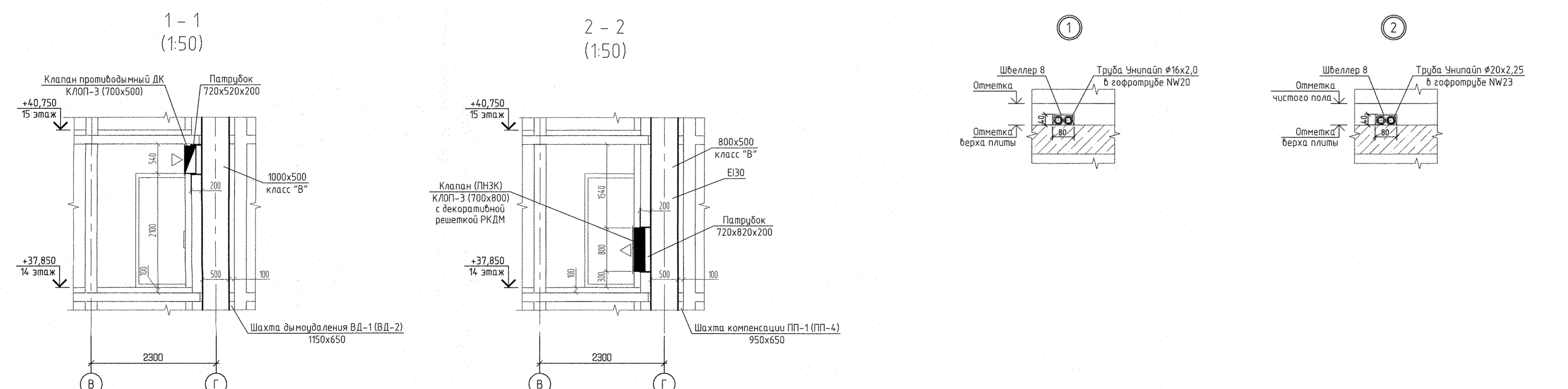

- Условные обозначения:  
 ◀ — бытовой осевой вентилятор "ВЕНТС 100 Ф" на 19 этаже
- |   |   |
|---|---|
| Регулятор "РУТМО" панельный "Нені Сонтраст" |   |
| 14 CV11-500-1000                            | 3 |
- Индекс предварительной настройки клапана терморегулятора
- Примечание:  
 1. Схемы вентиляционных ВБ-1... ВБ-23 см. раздел АР листы 34-39.  
 2. Тип решеток не указанных на плане принять РВП-3 120x200 по ГОСТ 13448-82.  
 3. У отопительного прибора в данной комнате оси Г-В/1 предусмотрен напольный крепеж.  
 4. Все подводы к приборам отопления "Ригто" выполнять трубой металлопластиковой "Униплайп" диаметром 16x2,0 мм.  
 5. Разрезы по системам ВД-2 и ПП-4 аналогичны разрезам 1-1 и 2-2, выполненным для систем ВД-1 и ПП-1.

Состав: [Имя], [Должность], [Подпись]

|               |         |            |              |
|---------------|---------|------------|--------------|
| АПУ.030-01-03 |         |            |              |
| 1             | 2       | 222-16     | 08.16        |
| ИЗМ.          | КОЛЧ.   | ЛИСТ И ДК. | ПОДПИСЬ ДАТА |
| Разработал    | Дегуан  |            | 11.07.16     |
| Проверил      | Пашаева |            | 11.07.16     |
| ГЛ. спец.     | Пашаева |            | 11.07.16     |
| Г А П         | Чирков  |            | 11.07.16     |

Жилой комплекс со встроенно-пристроенными объектами общественного назначения, подземной, надземной автостоянками и трансформаторными подстанциями в квартале улиц Киргизской-Развской-Ближняя-Дальняя Зверева в Кировском районе г. Екатеринбург.

1 очередь строительства  
 21-25 этажная влж-секция

Отопление и вентиляция  
 План 14-19 этажей

СТАДИЯ ЛИСТ ЛИСТОВ  
 Р 10

ООО КОМПАНИЯ  
 АТОМСТРОЙКОМПЛЕКС



| № п/п                          | Наименование                  | Площадь, кв. м | Кат. помещения |
|--------------------------------|-------------------------------|----------------|----------------|
| Помещения квартир              |                               |                |                |
| 1                              | Гостиная                      | 143,42         |                |
| 2                              | Спальня                       | 120,49         |                |
| 3                              | Кухня                         | 119,64         |                |
| 4                              | Прихожая                      | 82,06          |                |
| 5                              | Коридор                       | 10,22          |                |
| 6                              | Санузел                       | 14,67          |                |
| 7                              | Ванная                        | 31,27          |                |
| 8                              | Балкон                        | 33,77          |                |
| Итого по жилой части:          |                               | 555,55         |                |
| Общедомовые помещения          |                               |                |                |
| 9                              | Переходная лоджия             | 19,80          |                |
| 10                             | Тамбур                        | 10,66          |                |
| 11                             | Межквартирный этажный коридор | 35,50          |                |
| 12                             | Лифтовой холл                 | 27,84          |                |
| 13                             | Тамбур                        |                |                |
| 14                             | Лестничная клетка             | 36,44          |                |
| Итого (общедомовые помещения): |                               | 130,24         |                |

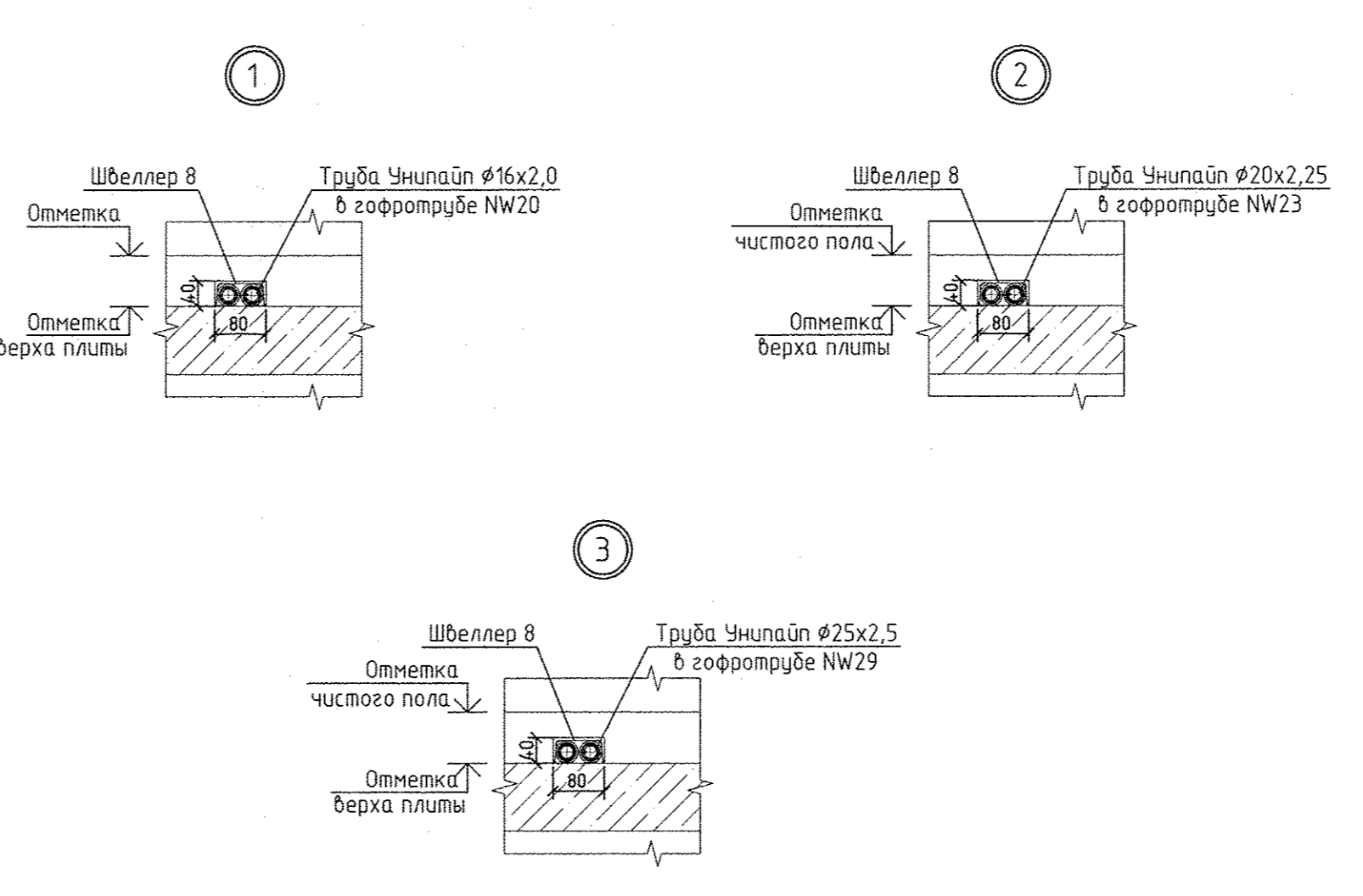
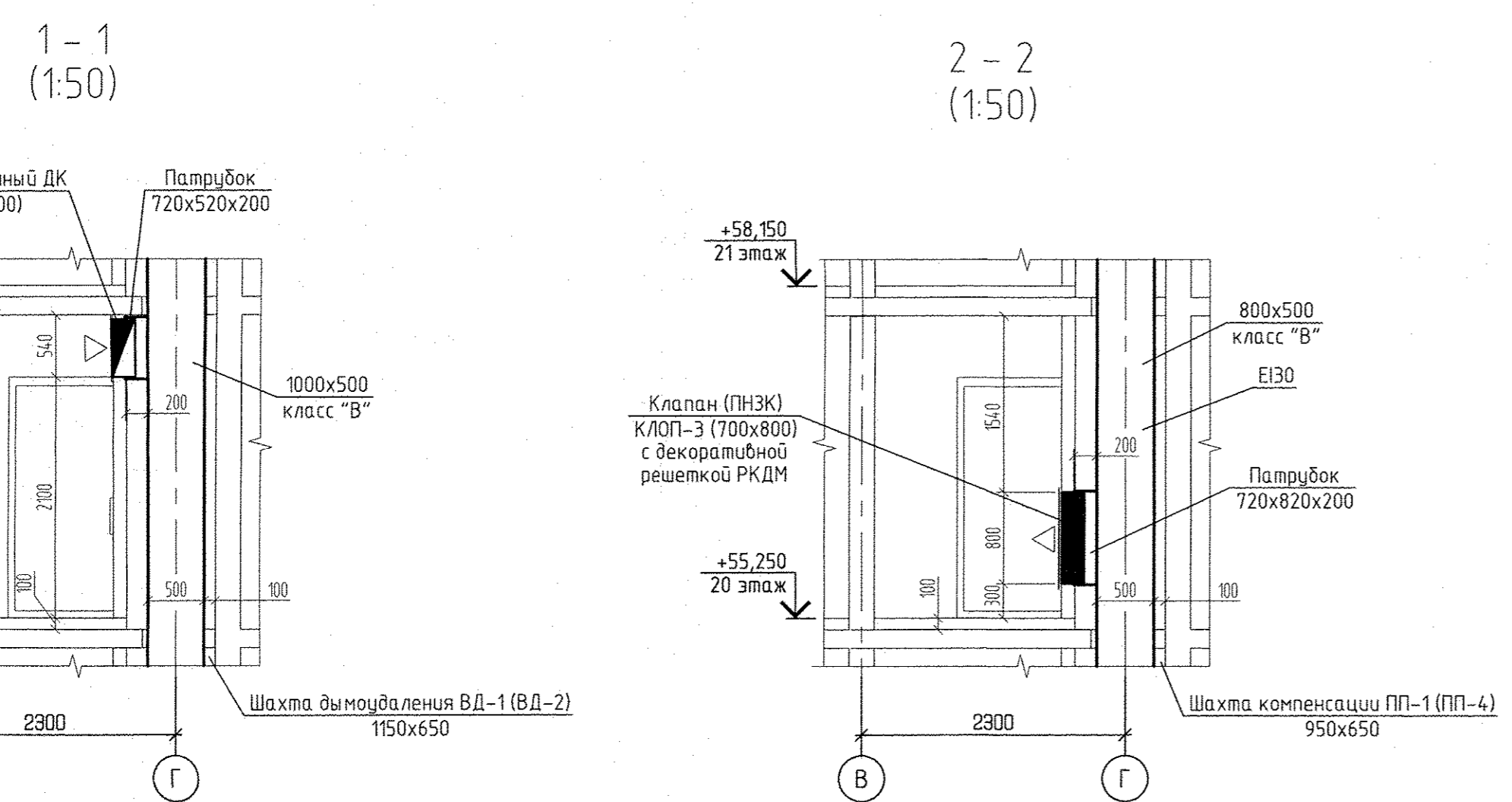
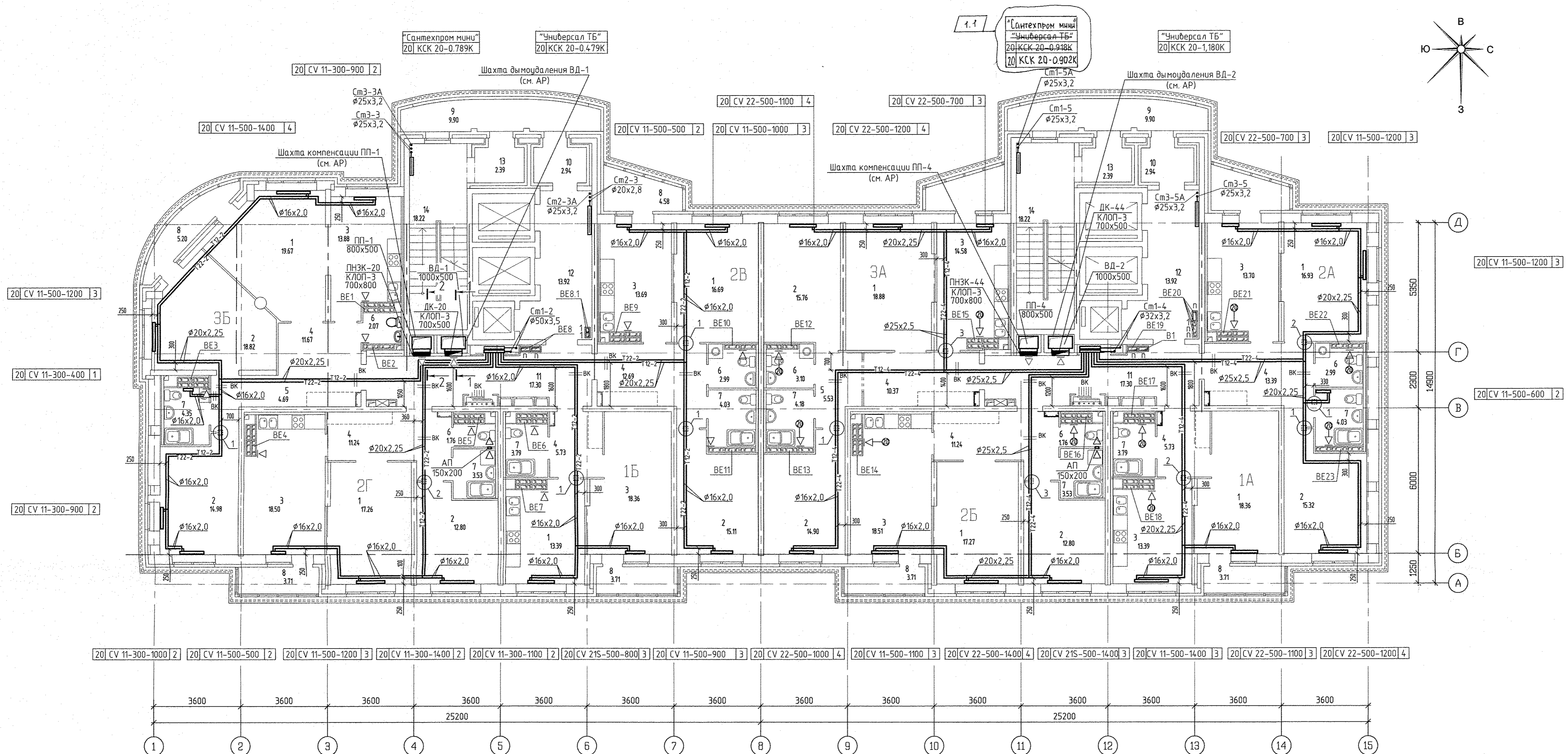

Условные обозначения:  
 ◀ ⊕ — бытовой осевой вентилятор "ВЕНТС 100 Ф" на 20 этаже

|    |   |   |
|----|---|---|
| 3м | Радиатор "PURMO" панельный "Ventil Compact" |   |
| 20 | CV11-500-1000                               | 3 |

Индекс предварительной настройки/клапана терморегулятора

Примечание:  
 1. Схемы вентканалов ВЕ-1... ВЕ-23 см. раздел АР листы 34-39.  
 2. Тип решеток не указанных на плане принять РВП-3 120х200 по ГОСТ 13448-82.  
 3. У отопительного прибора в ванной комнате оси Г-В/1 предусмотрен напольный крепеж.  
 4. Все подводки к приборам отопления "Ригто" выполнить трубой металлопластиковой "Uniplast" диаметром 16x2,0 мм.  
 5. Разрезы по системам ВД-2 и ПП-4 аналогичны разрезам 1-1 и 2-2, выполненным для систем ВД-1 и ПП-1.

Исполнитель: *Григорьев*  
 Проверил: *Пашаева*  
 Главный специалист: *Чирков*

| ИЗМ. КОЛУЧ ИМСТ И ДАТА |         |          |                           | АПУ.030-01-0В   |  |                   |
|------------------------|---------|----------|---------------------------|---|--|-------------------|
| 1                      | 1       | 22-16    | 08-16                     | Жилый комплекс со встроенно-пристроенными объектами общественного назначения, подземной, наземной автостоянками и трансформаторной подстанцией в квартале улиц Ириколки-Раевского-Блажера-Давыда Зверева в Кировском районе г. Екатеринбург |  |                   |
| Разработал             | Друган  | 11.07.16 | 1 очередь строительства   |   |  | СТADIЯ            |
| Проверил               | Пашаева | 11.07.16 | 21-25 этажная блок-секция |   |  | ИМСТ              |
| Гл. спец.              | Пашаева | 11.07.16 |                           |   |  | ИМСТОВ            |
|                        |         |          | Отопление и вентиляция    |   |  | АТОМСТРОЙКОМПЛЕКС |
| Г А П                  |         |          | План 20 этажа             |   |  |                   |

| № п/п                          | Наименование                  | Площадь м <sup>2</sup> | Кат. помещ. |
|--------------------------------|-------------------------------|------------------------|-------------|
| Помещения квартир              |                               |                        |             |
| 1                              | Гостиная                      | 138,62                 |             |
| 2                              | Спальня                       | 119,92                 |             |
| 3                              | Кухня                         | 122,16                 |             |
| 4                              | Прихожая                      | 62,29                  |             |
| 5                              | Коридор                       | 10,56                  |             |
| 6                              | Санузел                       | 14,62                  |             |
| 7                              | Ванная                        | 30,95                  |             |
| 8                              | Балкон                        | 38,36                  |             |
| Итого по жилой части:          |                               | 557,48                 |             |
| Общедомовые помещения          |                               |                        |             |
| 9                              | Переходная лоджия             | 11,01                  |             |
| 10                             | Тамбур                        | 3,12                   |             |
| 11                             | Межквартирный этажный коридор | 17,43                  |             |
| 12                             | Лифтовой холл                 | 12,75                  |             |
| 13                             | Тамбур                        | 2,68                   |             |
| 14                             | Лестничная клетка             | 17,17                  |             |
| Итого (общедомовые помещения): |                               | 64,16                  |             |
| Помещения техчердака           |                               |                        |             |
| 15                             | Венткамера (подпор лифтов)    | 16,46                  |             |
| 16                             | Электрощитовая                | 5,85                   |             |
| 17                             | Техчердак                     | 299,46                 |             |
| Итого (помещений техчердака):  |                               | 321,77                 |             |

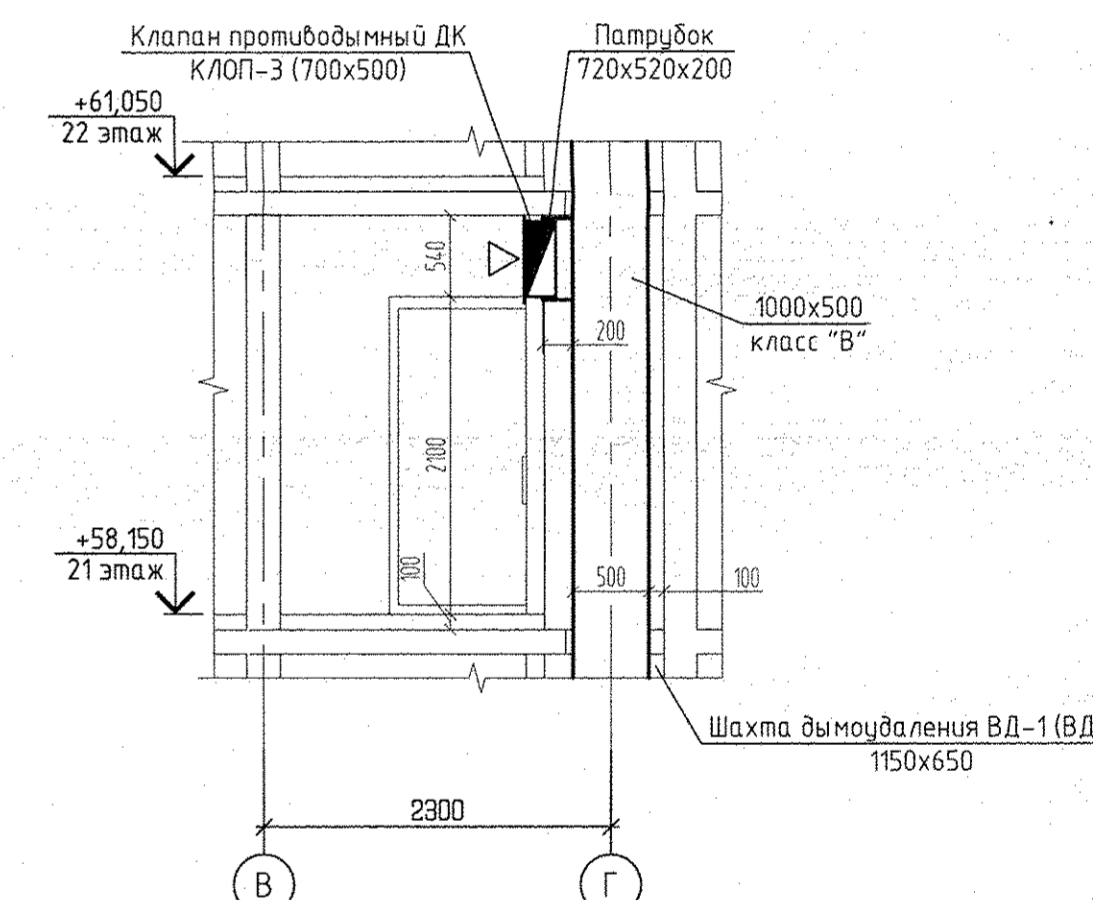
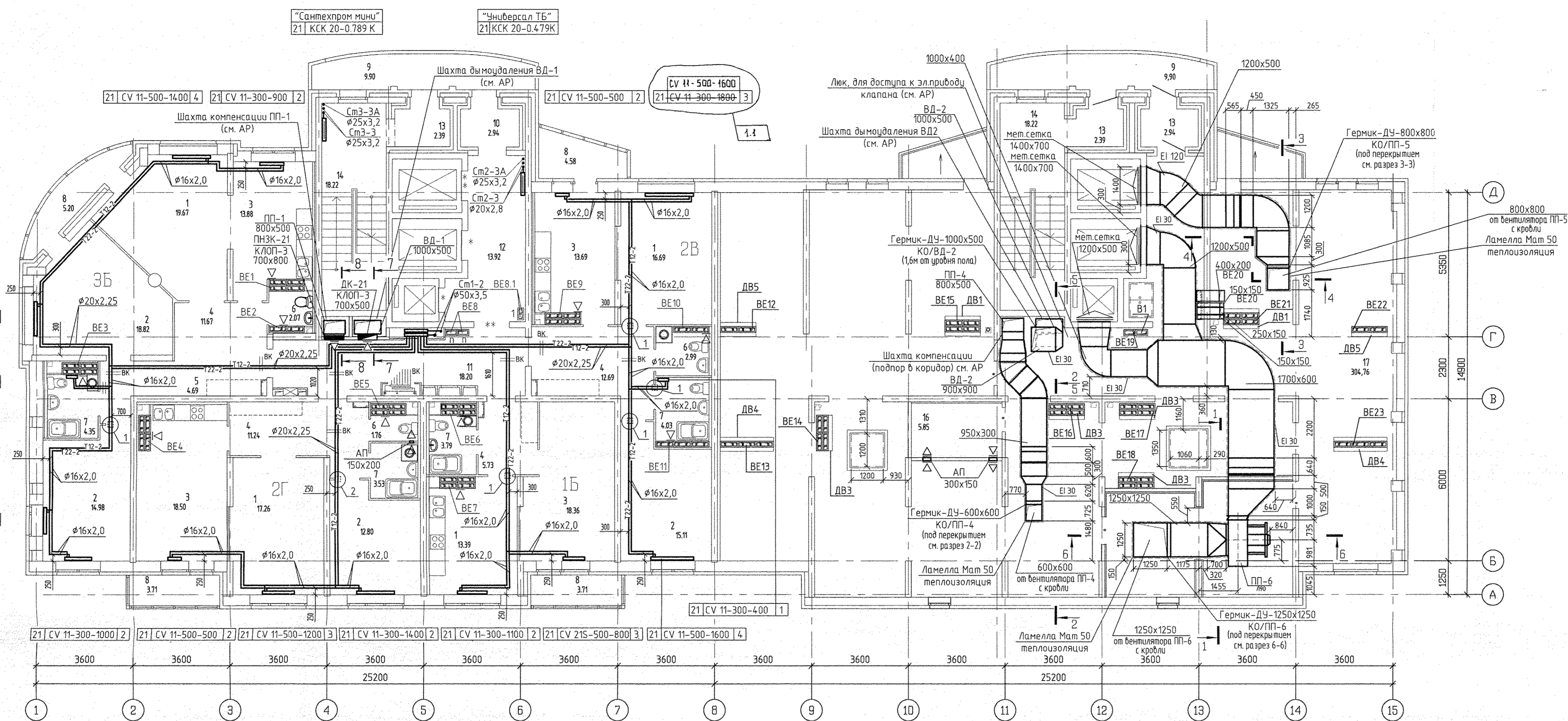
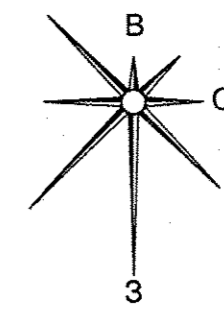

8 - 8 (1:50)

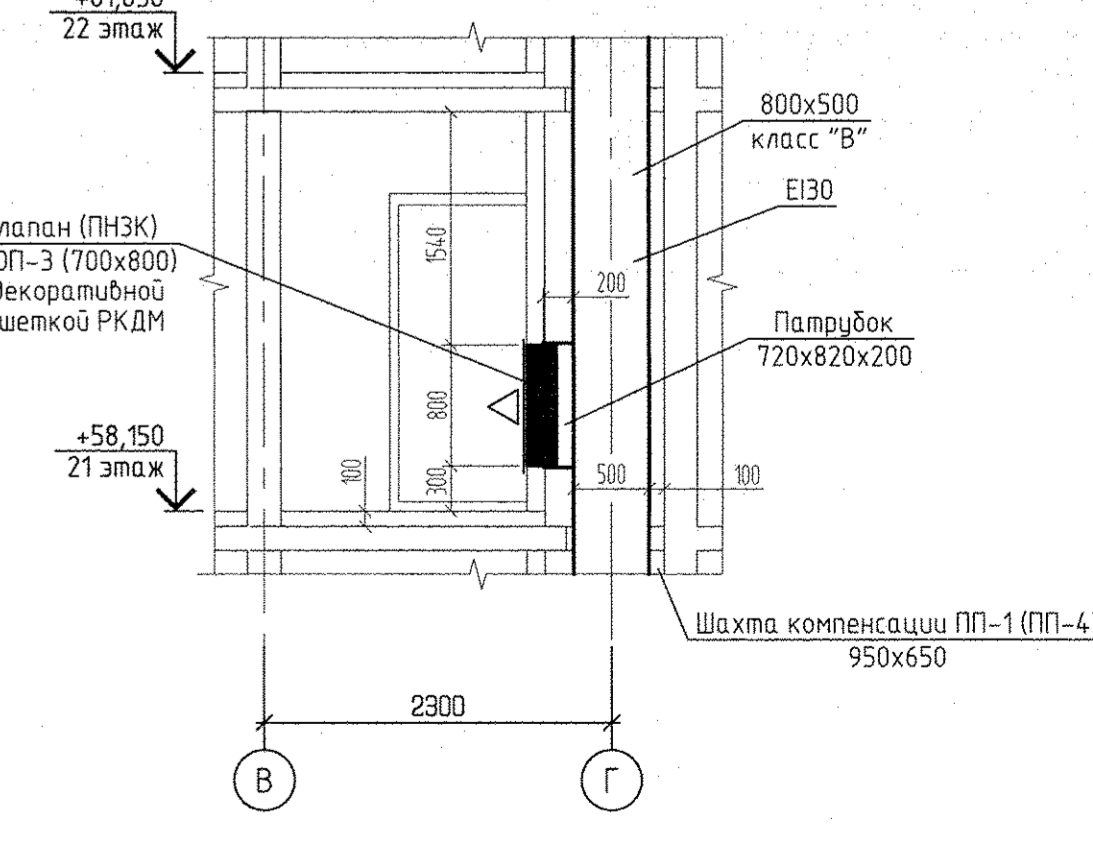

2 - 2 (1:100)

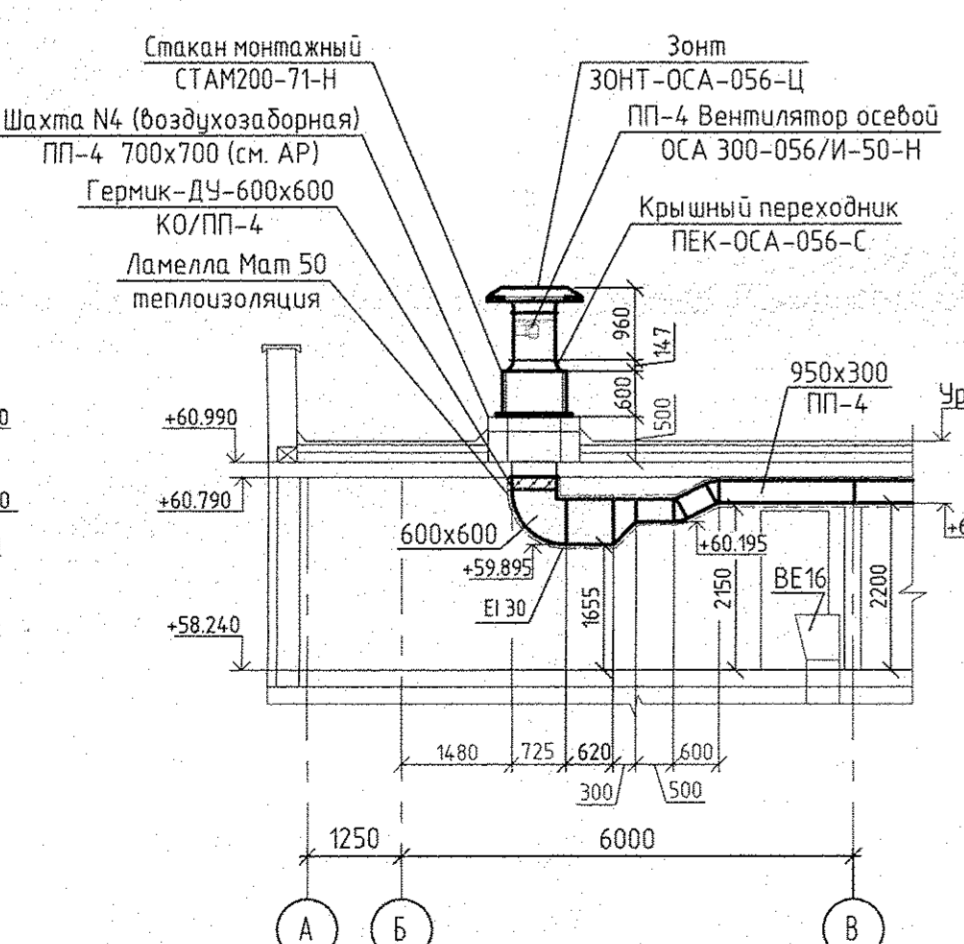

3 - 3 (1:100)

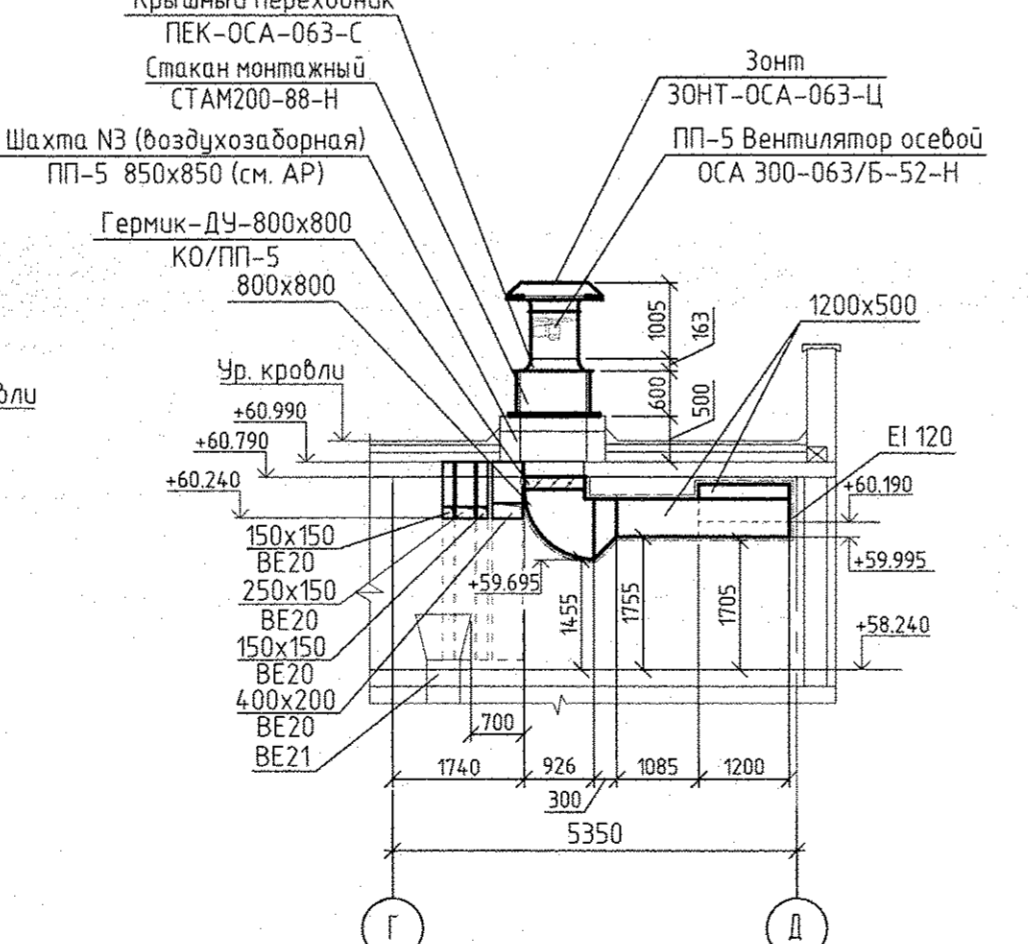

4 - 4 (1:100)

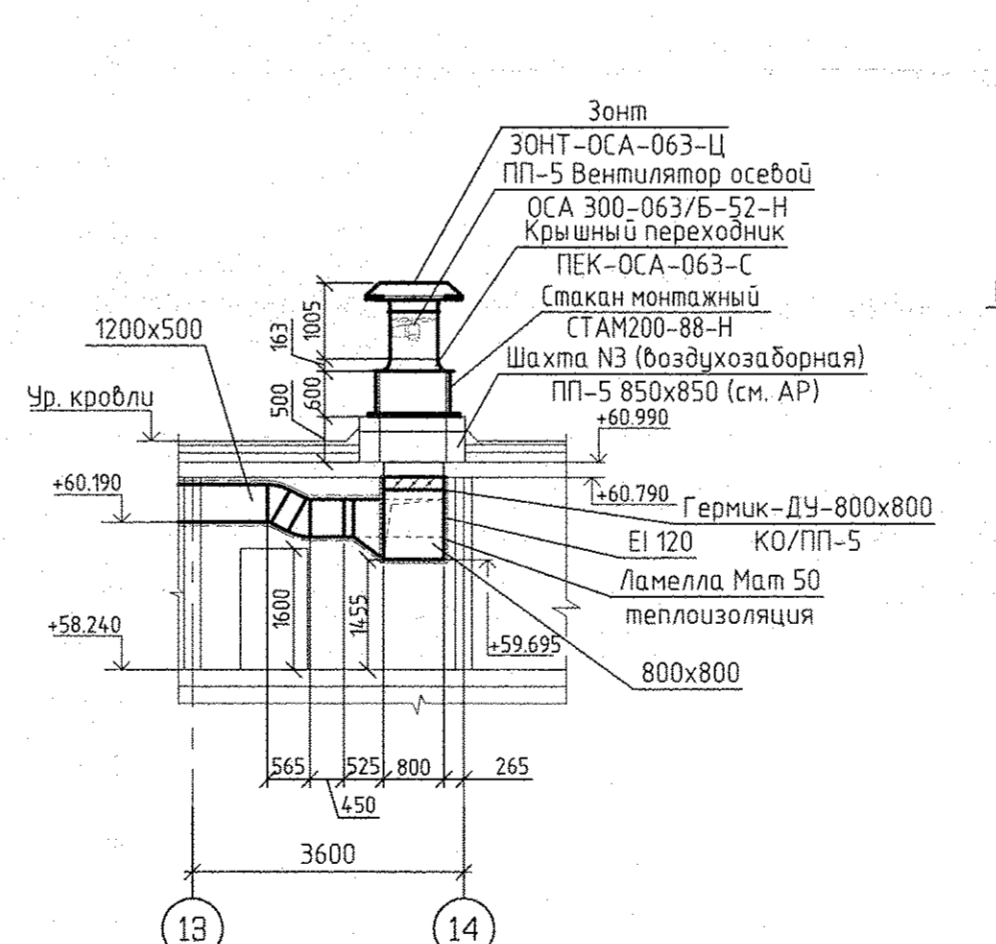

5 - 5 (1:100)

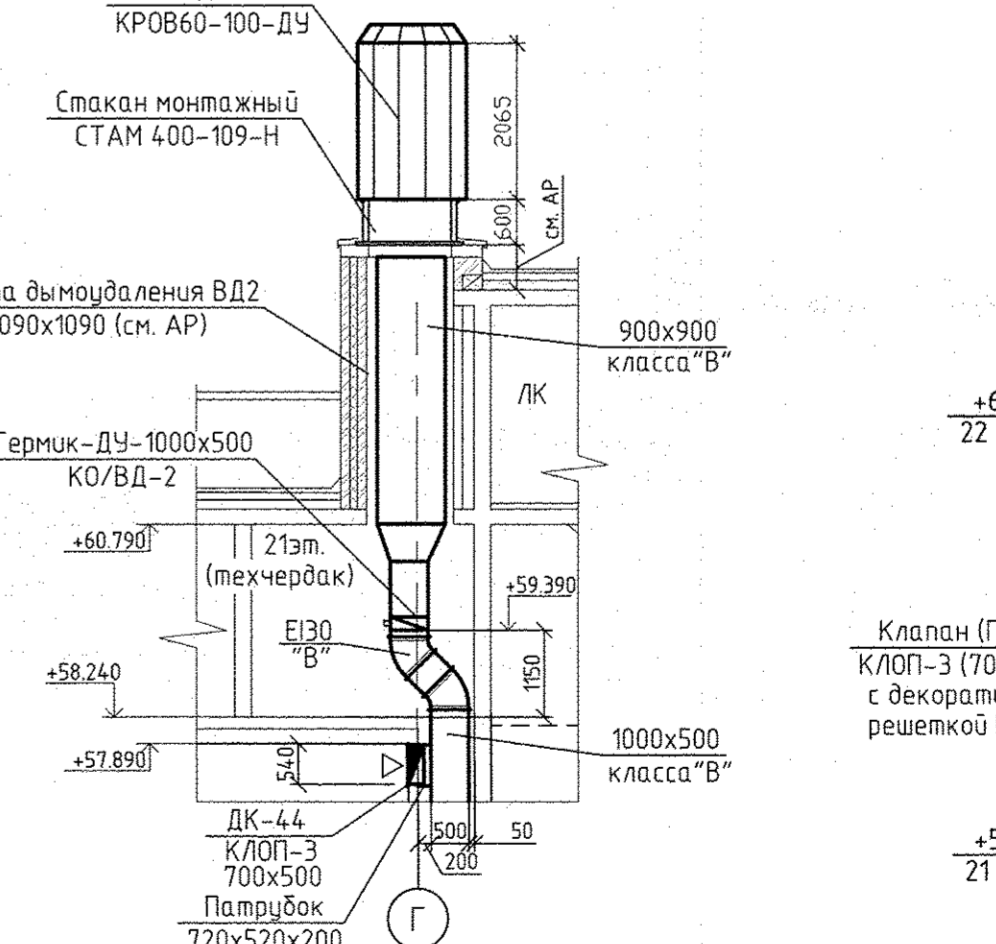

1 - 1 (1:100)

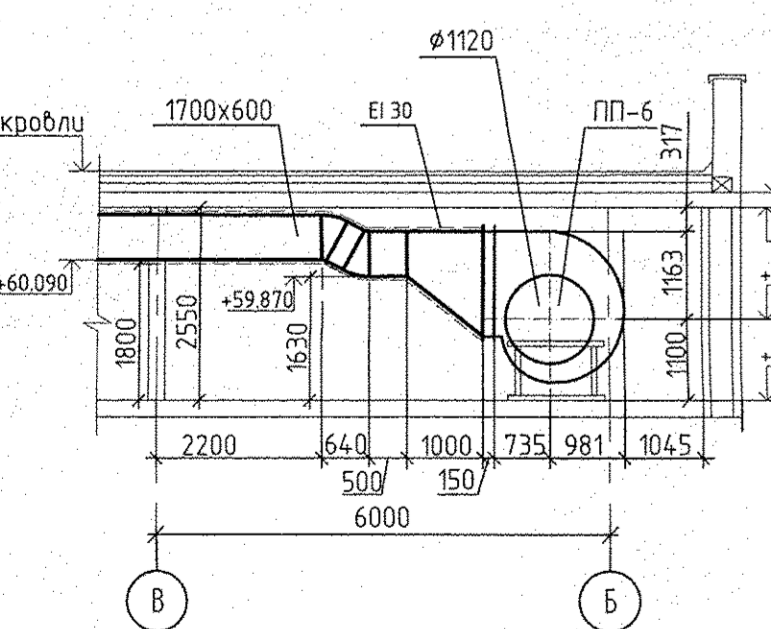

6 - 6 (1:100)

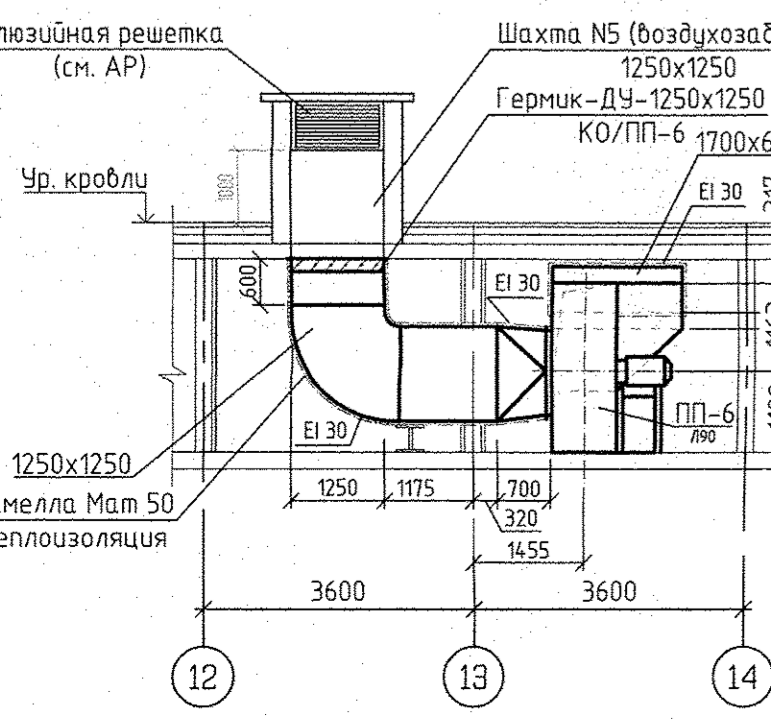

Примечание: На разрезе 3-3 бытовая шахта системы ВЕ20 условно не показана.

Условные обозначения:

|     |   |   |
|-----|---|---|
| Эт. | Рadiator 'PURMO' панельный 'Ventil Compact' |   |
| 21  | CV11-500-1000                               | 3 |

Индекс предварительной настройки клапана терморегулятора

- Примечание
- Схемы венткаболов ВЕ-1... ВЕ-23 см. раздел АР листы 34-39.
  - Тип решеток не указанных на плане принять РВП-3 120x200 по ГОСТ 13448-82.
  - У отопительного прибора в данной комнате оси Г-В/1 предусмотрен напольный крепеж.
  - Все подводки к приборам отопления "Ритмо" выполнять трубой металлопластиковой "Унипласт" диаметром 16x2,0 мм

|              |          |
|--------------|----------|
| Исполнитель: | Инженер  |
| Проверил:    | Инженер  |
| Согласовано: | Инженер  |
| Дата:        | 11.07.16 |

|                        |         |                               |                |
|------------------------|---------|-------------------------------|----------------|
| АПУ.030-01-03          |         | Итого листов: 12              |                |
| 1                      | 1       | 11.07.16                      | 08.16          |
| ИЗМ.                   | КОЛ-Ч   | ЛИСТ                          | № ДОК. ПОДПИСЬ |
| Разработал:            | Дуган   | 11.07.16                      |                |
| Проверил:              | Пашаева | 11.07.16                      |                |
| Гл. спец.:             | Пашаева | 11.07.16                      |                |
| Отопление и вентиляция |         | СТADIЯ                        | ЛИСТ           |
| План 21 этажа          |         | Р                             | 12             |
| Г. А. П. Чирков        |         | АО КОМПАНИЯ АТОМСТРОЙКОМПЛЕКС |                |

| Номер помещения                | Наименование                  | Площадь м <sup>2</sup> | Кат. помещения |
|--------------------------------|-------------------------------|------------------------|----------------|
| Помещения квартир              |                               |                        |                |
| 1                              | Гостиная                      | 71,98                  |                |
| 2                              | Спальня                       | 61,71                  |                |
| 3                              | Кухня                         | 59,46                  |                |
| 4                              | Прихожая                      | 41,33                  |                |
| 5                              | Коридор                       | 4,69                   |                |
| 6                              | Санузел                       | 6,82                   |                |
| 7                              | Ванная                        | 15,74                  |                |
| 8                              | Балкон                        | 17,20                  |                |
| Итого по жилой части:          |                               | 278,93                 |                |
| Общедомовые помещения          |                               |                        |                |
| 9                              | Переходная лоджия             | 11,01                  |                |
| 10                             | Тамбур                        | 5,82                   |                |
| 11                             | Межквартирный этажный коридор | 16,20                  |                |
| 12                             | Лифтовой холл                 | 13,92                  |                |
| 13                             | Тамбур                        | 4,78                   |                |
| 14                             | Лестничная клетка             | 35,44                  |                |
| 15                             | Машинное помещение лифта      | 29,95                  | В4             |
| Итого (общедомовые помещения): |                               | 120,12                 |                |

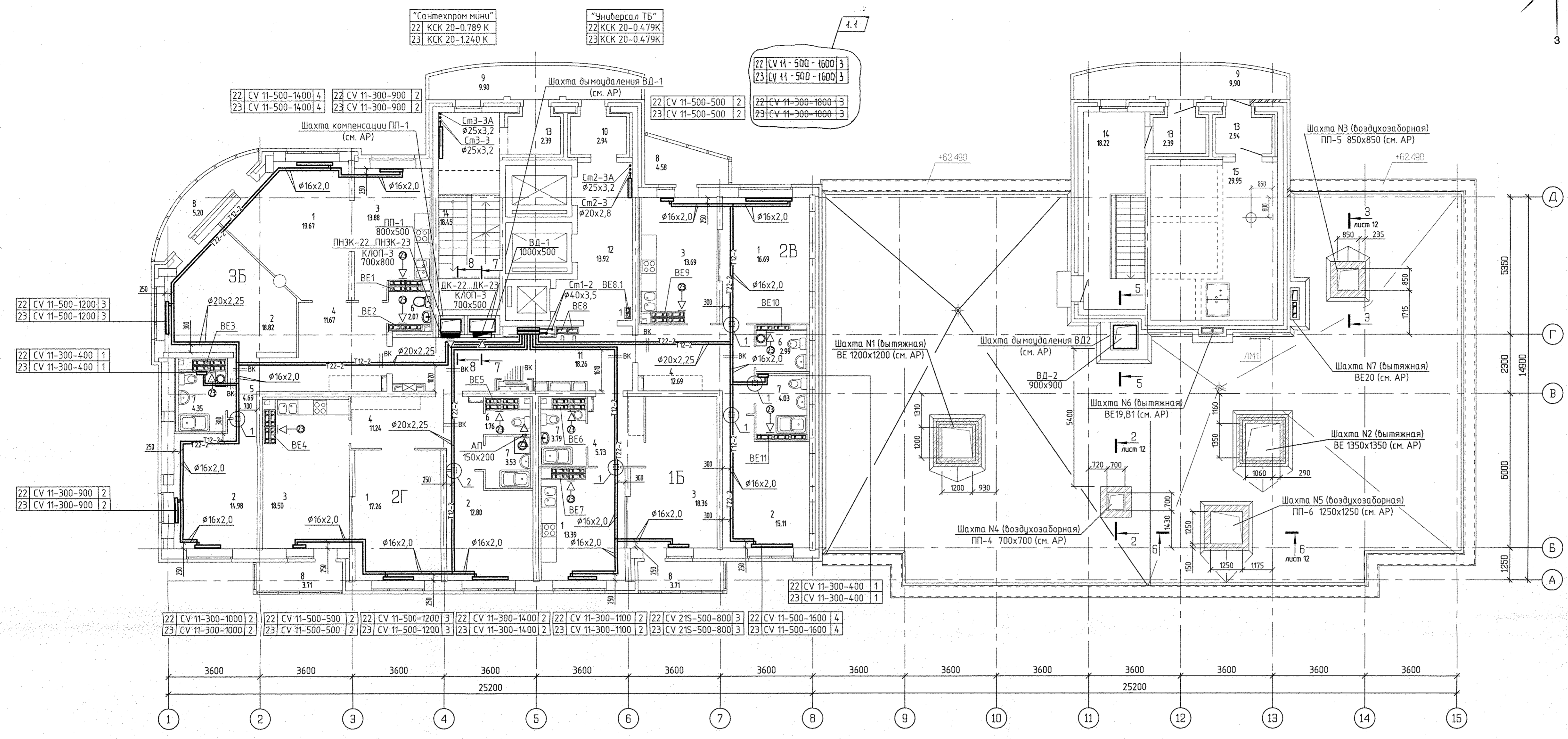
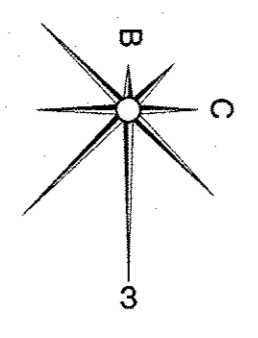

Проектная организация: ООО "Атомстройкомплекс"  
 Исполнитель: ООО "Атомстройкомплекс"  
 Проверил: Пашаева  
 Г.л. спец.: Пашаева  
 Дата: 11.07.16

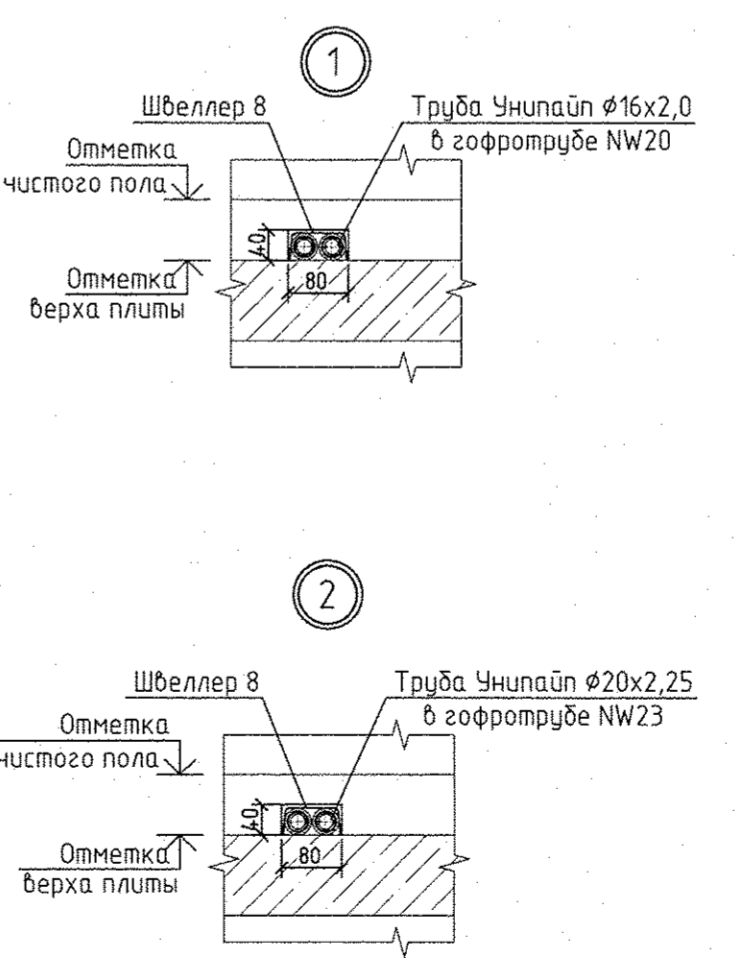
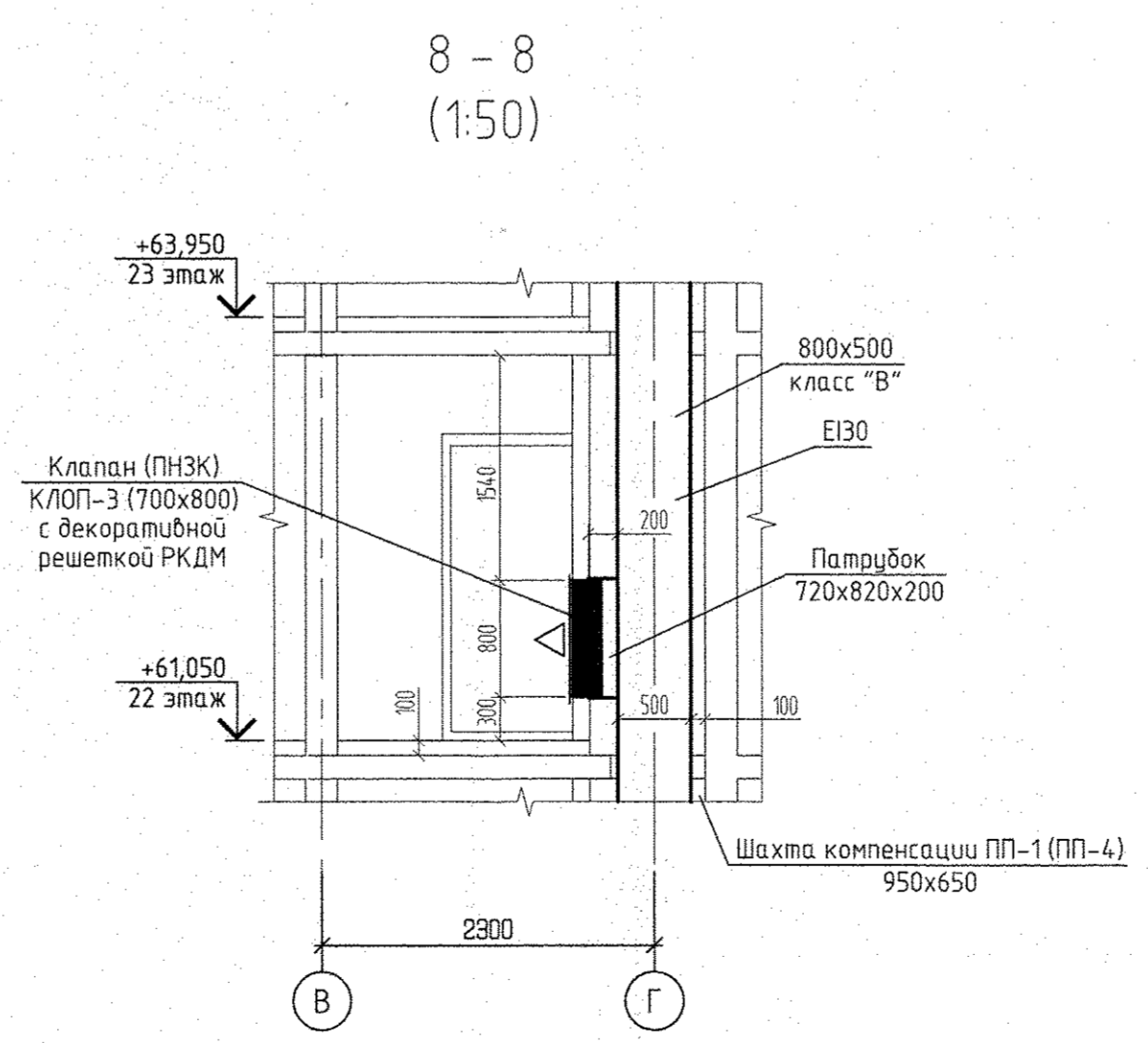
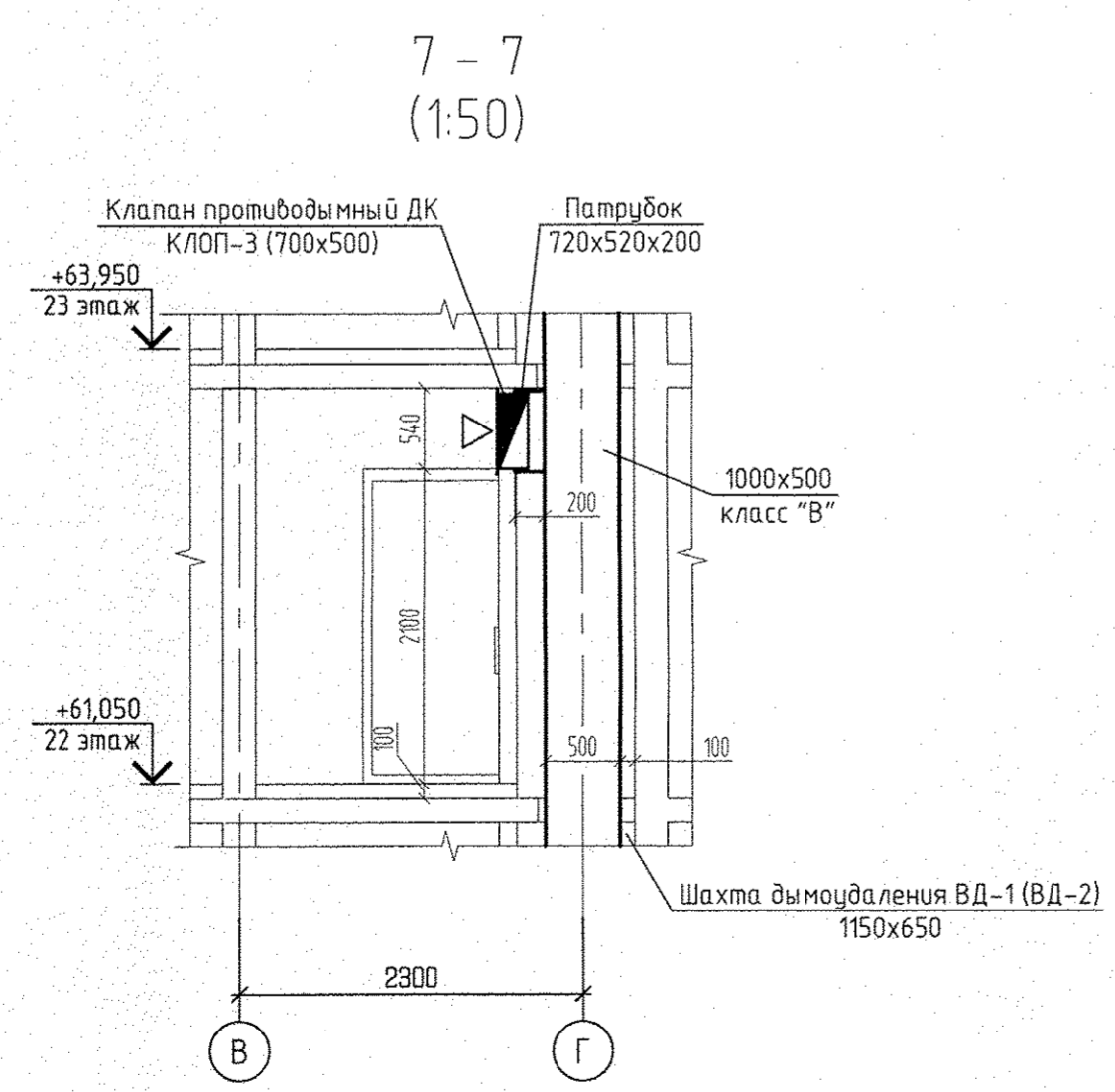
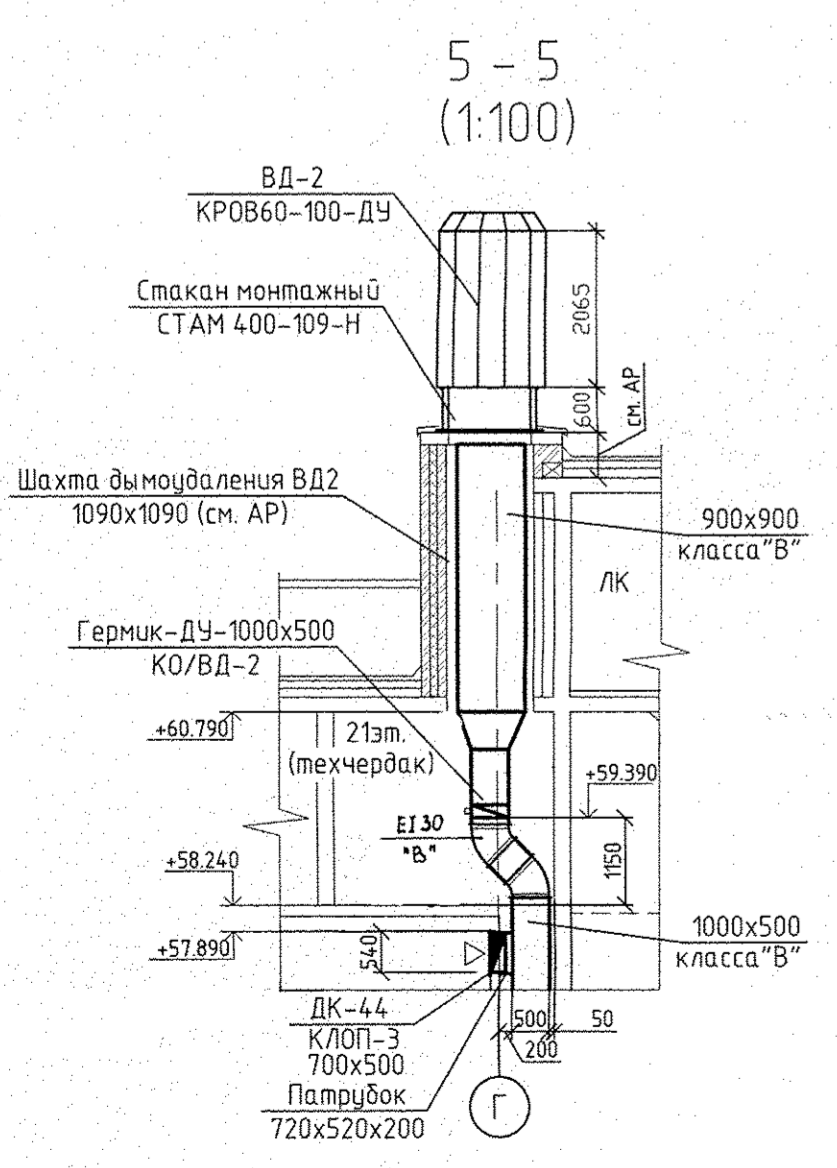

Условные обозначения:  
 - бытовой осевой вентилятор "ВЕНТС 100 Ф" на 23 этаже  
 - Индекс предварительной настройки клапана терморегулятора  
 Примечание:  
 1. Схемы вентклапов ВЕ-1... ВЕ-23 см. раздел АР листы 34-39.  
 2. Тип решеток не указанных на плане принять РВП-3 120x200 по ГОСТ 13448-82.  
 3. У отопительного прибора в данной комнате оси Г-В/1 предусмотрен напольный крепеж.  
 4. Все подводки к приборам отопления "Rurgro" выполнить трубой металлопластиковой "Унилайн" диаметром 16x2,0 мм.  
 5. Разрезы 2-2,3-3; 6-6 в осях 8-15- см. лист 12, АПУ.030-01-0В.

| АПУ.030-01-0В  |               |                           |         |
|--|---------------|---------------------------|---------|
| ИЗМ.   | КОЛ-во ЛИСТОВ | № ДК                      | ПОДПИСЬ |
| Разработал   | Джуган        | 11.07.16                  |         |
| Проверил   | Пашаева       | 11.07.16                  |         |
| Г.л. спец.   | Пашаева       | 11.07.16                  |         |
| Г.А.П.   | Чирюев        | 11.07.16                  |         |
| Итого комплекс со встроенно-пристроенными объектами общественного назначения, подземной, надземной автостоянками и трансформаторными подстанциями в квартале улиц Ирикопоя-Равского-Блюхера-Данилы Зверева в Кировском районе г. Екатеринбурга |               | СТАДИЯ ЛИСТ ЛИСТОВ        |         |
| I очередь строительства.   |               | 21-25 этажная блок-секция |         |
| Отопление и вентиляция. План 22, 23 этажей   |               | Р 13                      |         |
| АО «АТОМСТРОЙКОМПЛЕКС»   |               |                           |         |

| Номер помещения                | Наименование                  | Площадь м2 | Кат. помещения |
|--------------------------------|-------------------------------|------------|----------------|
| Помещения квартир              |                               |            |                |
| 1                              | Гостиная                      | 71,98      |                |
| 2                              | Спальня                       | 61,71      |                |
| 3                              | Кухня                         | 59,46      |                |
| 4                              | Прихожая                      | 41,33      |                |
| 5                              | Коридор                       | 4,69       |                |
| 6                              | Санузел                       | 6,82       |                |
| 7                              | Ванная                        | 15,74      |                |
| 8                              | Балкон                        | 17,20      |                |
| Итого по жилой части:          |                               | 278,93     |                |
| Общедомовые помещения          |                               |            |                |
| 9                              | Переходная лоджия             | 11,01      |                |
| 10                             | Тамбур                        | 5,82       |                |
| 11                             | Межквартирный этажный коридор | 18,20      |                |
| 12                             | Лифтовой холл                 | 13,92      |                |
| 13                             | Тамбур                        | 4,78       |                |
| 14                             | Лестничная клетка             | 36,44      |                |
| 15                             | Машинное помещение лифтов     | 29,95      | В4             |
| Итого (общедомовые помещения): |                               | 120,12     |                |

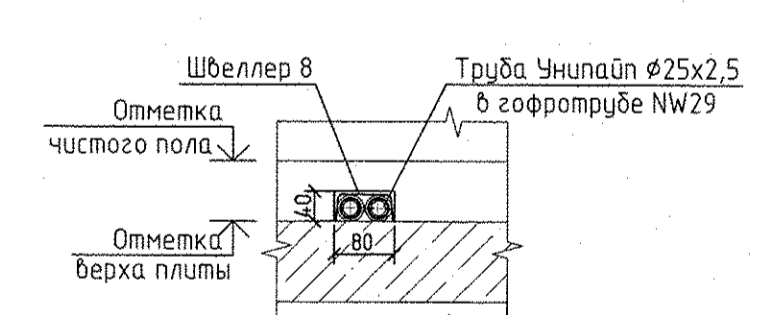
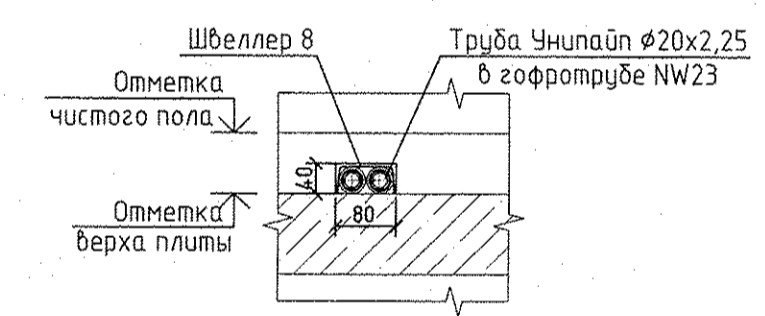
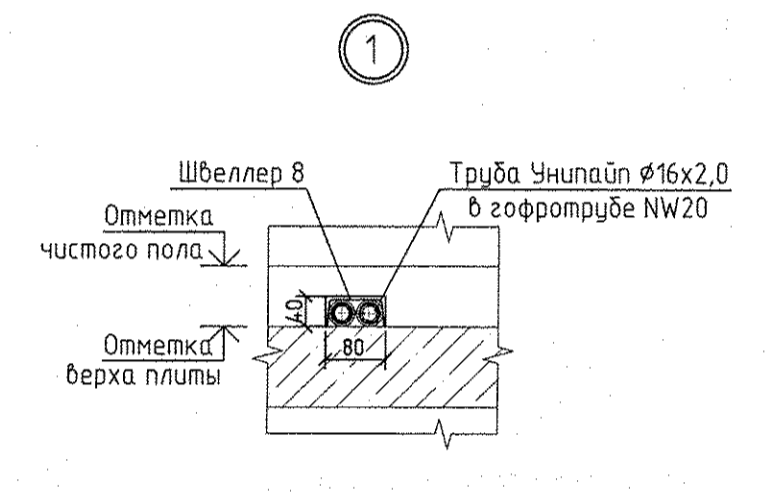
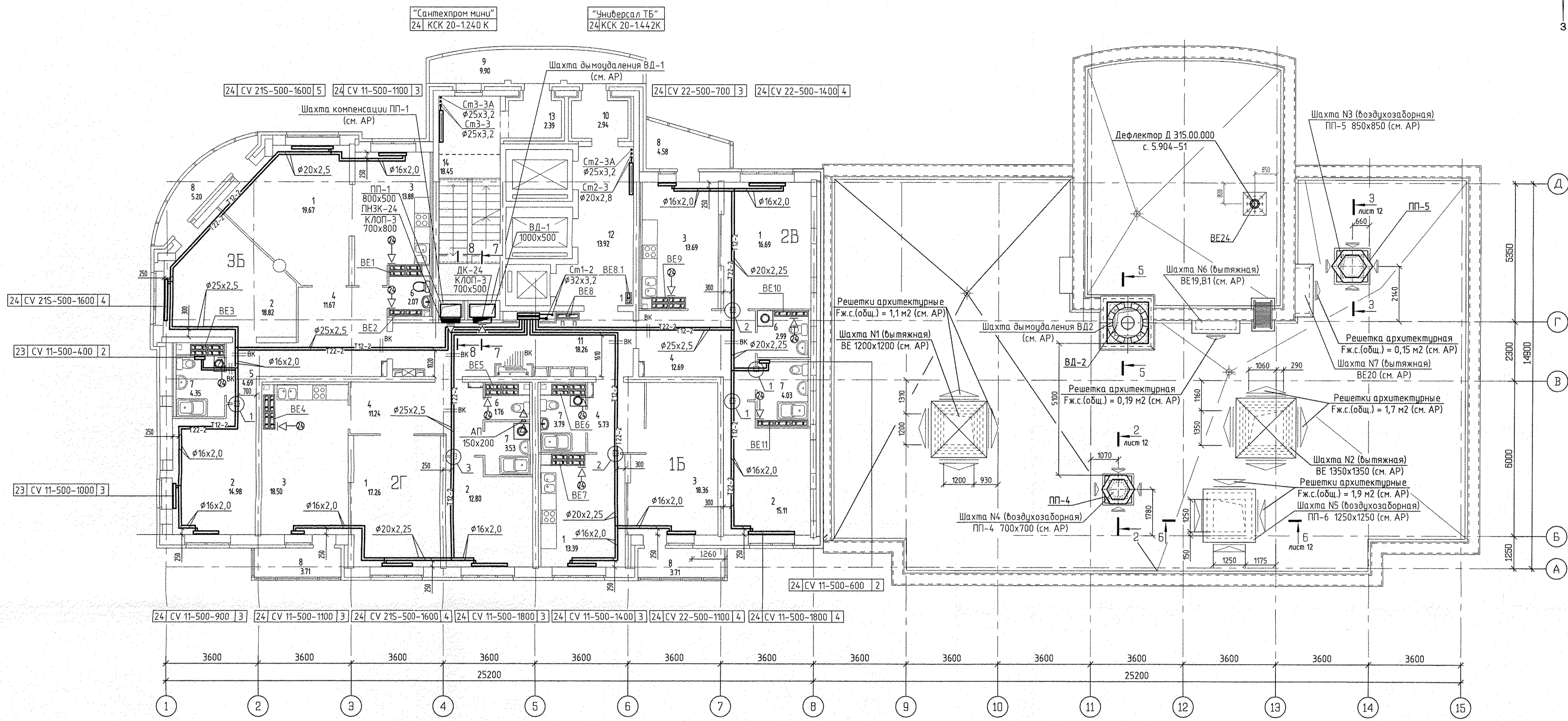
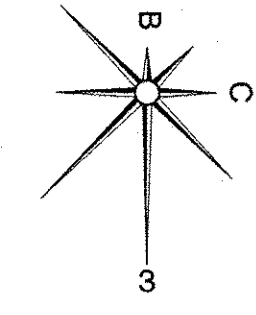

5 - 5 (1:100)

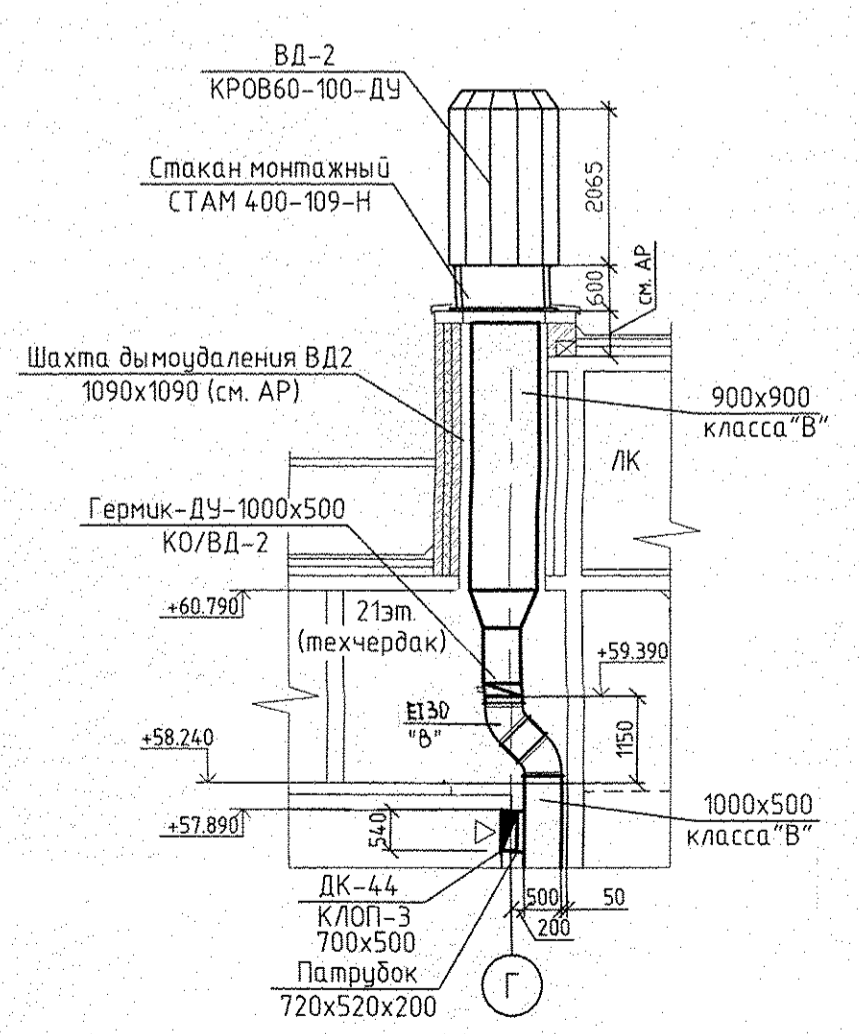

ВЕ24

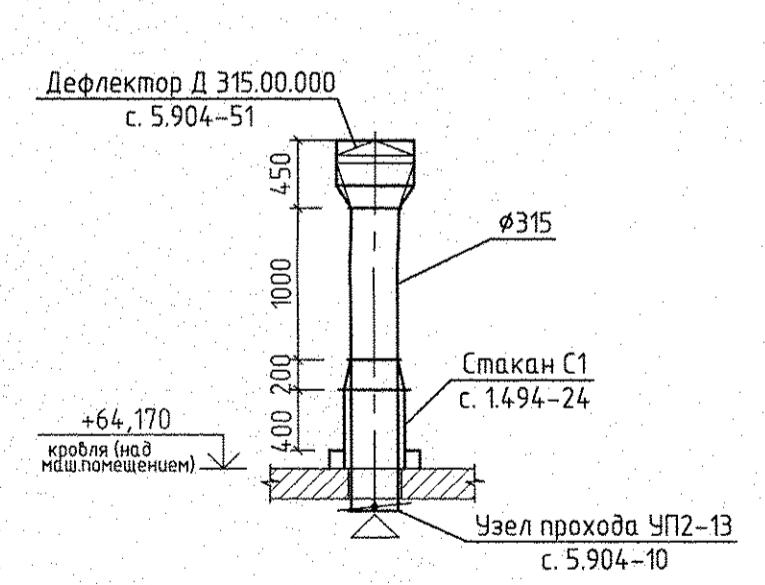

7 - 7 (1:50)

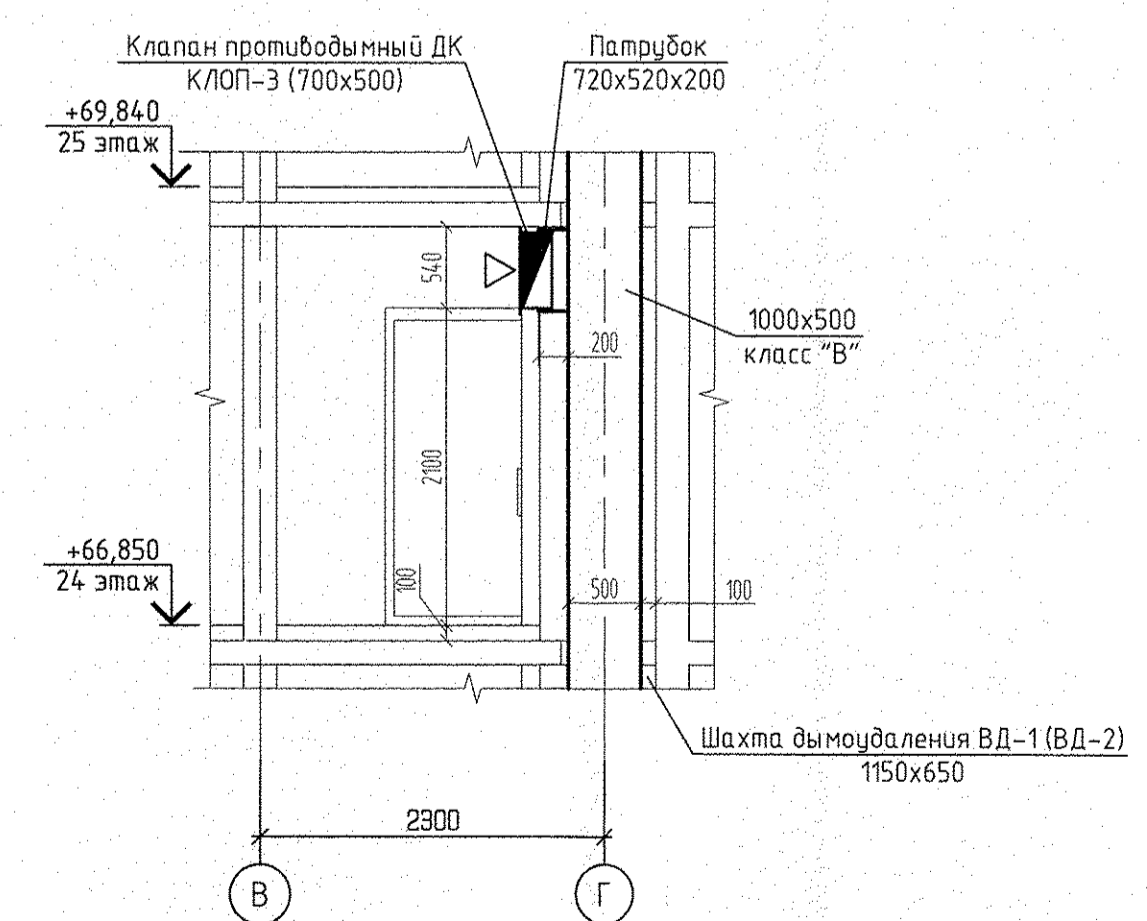

8 - 8 (1:50)

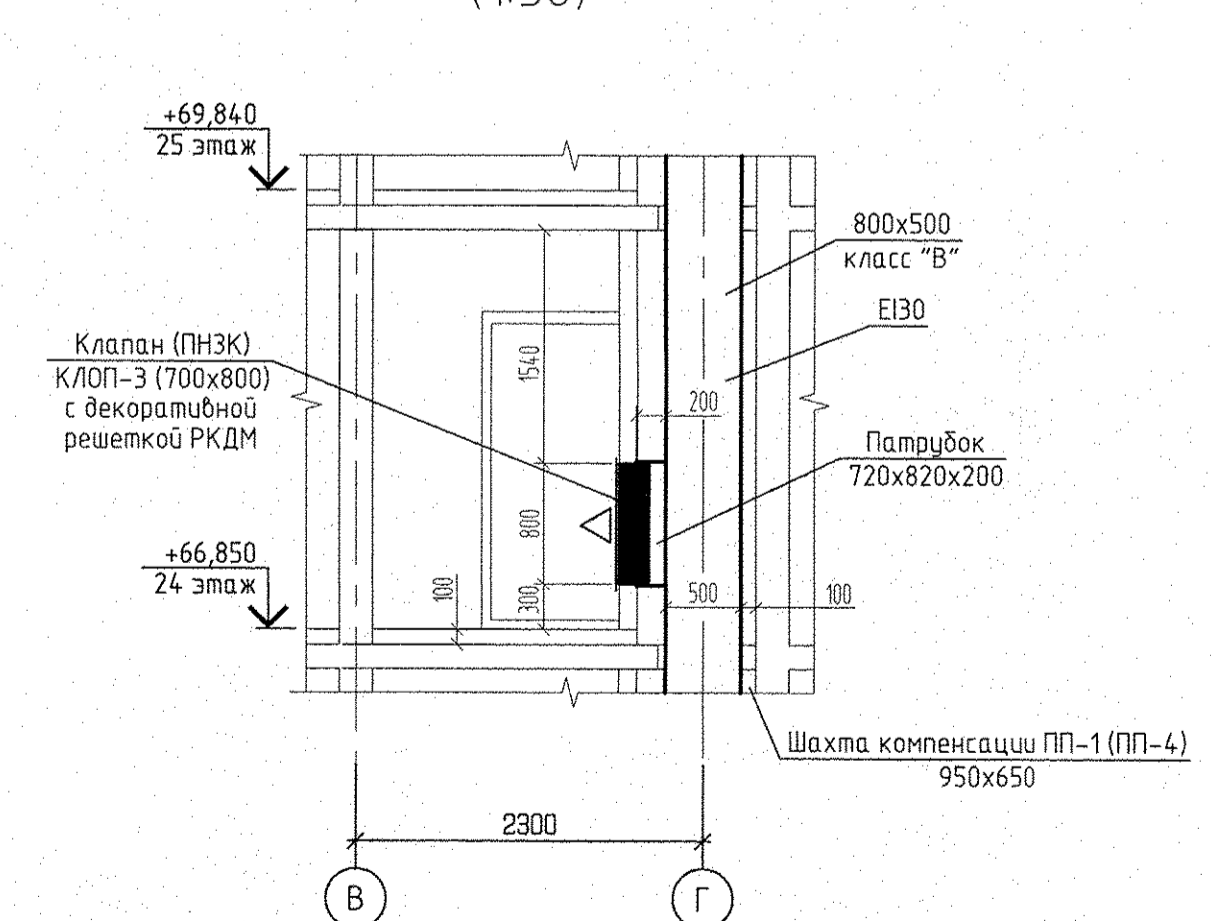

Условные обозначения:  
 - бытовой осевой вентилятор "ВЕНТС 100 Ф" на 24 этаже

|     |   |  |
|-----|---|--|
| Эт. | Радиатор "PURMO" панельный "Ventil Control" | Индекс предварительной настройки клапана терморегулятора |
| 24  | CV11-500-1000                               | 3  |

- Примечание
- Схемы вентканалов ВЕ-1... ВЕ-23 см. раздел АР листы 34-39.
  - Тип решеток не указанных на плане принять РВП-3 120x200 по ГОСТ 13448-82.
  - У отопительного прибора в ванной комнате оси Г-В/1 предусмотрен напольный крепеж.
  - Все подделки к приборам отопления "Ritmo" выглотить трубой металлопластиковой "Унипласт" диаметром 16x2,0 мм
  - Разрезы 2-2,3-3; 6-6 - см. лист 12, АПУ.030-01-0В.

| АПУ.030-01-0В   |                           |        |      |
|---|---------------------------|--------|------|
| Жилая часть со встроенно-пристроенными объектами общественного назначения, подземной, наземной автостоянками и трансформаторными подстанциями в квартале улиц Иристон-Рязанского-Блюара-Денина Заврава в Кировском районе г. Екатеринбург |                           |        |      |
| ИЗМ. КОД.УЧ.ИМСТ.И ДК.ПОДПИСЬ.ДАТА  | 1 очередь строительства   | СТADIЯ | ЛИСТ |
| Разработал Дуван  | 21-25 этажная блок-секция | Р      | 14   |
| Проверил Пашаева  |                           |        |      |
| Гл. спец. Пашаева   |                           |        |      |
| Отопление и вентиляция  |                           |        |      |
| План 24 этажа   |                           |        |      |
| АО КОРПОРАЦИЯ АТОМСТРОЙКОМПЛЕКС   |                           |        |      |

Терминал  
 Ресурсный  
 Базис  
 Вм. м.ш.л.  
 Планш. и фонд  
 ИМАН.под.